



ΕΦΗΜΕΡΙΣ ΤΗΣ ΚΥΒΕΡΝΗΣΕΩΣ

ΤΗΣ ΕΛΛΗΝΙΚΗΣ ΔΗΜΟΚΡΑΤΙΑΣ

ΤΕΥΧΟΣ ΤΕΤΑΡΤΟ

Αρ. Φύλλου 58

7 Φεβρουαρίου 2000

ΑΠΟΦΑΣΕΙΣ

Αριθ. 35082/7318

Τροποποίηση του Γενικού Πολεοδομικού Σχεδίου (Γ.Π.Σ.)
Δήμου Πολίχνης (Ν. Θεσσαλονίκης).

Ο ΥΠΟΥΡΓΟΣ ΠΕΡΙΒΑΛΛΟΝΤΟΣ, ΧΩΡΟΤΑΞΙΑΣ ΚΑΙ ΔΗΜΟΣΙΩΝ ΕΡΓΩΝ

Έχοντας υπόψη:

- 1.- Τις διατάξεις του άρθρου 3 του Ν. 1337/1983 "Επέκταση πολεοδομικών σχεδίων, οικιστική ανάπτυξη και σχετικές ρυθμίσεις" (Α' 33).
- 2.- Τις διατάξεις των άρθρων 4 (παρ.11) και 18 του Ν.2508/1997 "Βιώσιμη οικιστική ανάπτυξη των πόλεων και οικισμών της χώρας και άλλες διατάξεις" (Α' 124).
- 3.- Τις διατάξεις των άρθρων 3 και 9 (παρ.8) του Ν.1561/1985 "Ρυθμιστικό σχέδιο και πρόγραμμα προστασίας περιβάλλοντος της ευρύτερης περιοχής της Θεσσαλονίκης και άλλες διατάξεις" (Α' 148).
- 4.- Τις διατάξεις του άρθρου 29Α του Ν.1558/1985 "Κυβέρνηση και Κυβερνητικά Όργανα" (Α'137) που προστέθηκε με το άρθρο 27 του Ν. 2081/1992 (Α' 154) και αντικαταστάθηκε με την παραγρ. 2α του άρθρου 1 του Ν. 2469/1997 (Α'38).
- 5.- Τις διατάξεις της παρ.1 του άρθρου 19 του Ν.1849/1989 "Επέκταση και συμπλήρωση των στεγαστικών προγραμμάτων του Οργανισμού Εργατικής Κατοικίας και άλλες διατάξεις" (Α'113).
- 6.- Τις διατάξεις της παρ.Β του άρθρου 1 του Π.Δ./τος 28/28-1-1993 "Καθορισμός αρμοδιοτήτων που διατηρούνται από τον Υπουργό και τις περιφερειακές υπηρεσίες διανομαρχιακού επιπέδου του Υπουργείου Περιβάλλοντος Χωροταξίας και Δημοσίων Έργων (Α'9).
- 7.- Την 58342/1843/12.9.1990 απόφαση του Υπουργού Περιβάλλοντος Χωροταξίας και Δημοσίων Έργων "Άσκηση αρμοδιοτήτων από τον Οργανισμό Θεσσαλονίκης" (Β' 630).
- 8.- Το 3529/10-3-1997 έγγραφο του δήμου Πολίχνης προς τους αρμόδιους φορείς.
- 9.- Το 1288/13-5-1997 έγγραφο της Διεύθυνσης Περιβάλλοντος και Χωροταξίας Κεντρικής Μακεδονίας.
- 10.- Το 29/11861/ΠΣΚ-658/28-5-1997 έγγραφο της Διεύθυνσης Πολεοδομίας Θεσσαλονίκης.
- 11.- Το 498/22-4-1997 έγγραφο της Διεύθυνσης Περιφερειακής Ανάπτυξης Κεντρικής Μακεδονίας.
- 12.- Το 2966/17-4-1997 έγγραφο της ΙΣΤ' Εφορείας Προϊστορικών και Κλασικών Αρχαιοτήτων.
- 13.- Το 2248/4-6-1997 έγγραφο της 9ης Εφορείας Βυζαντινών Αρχαιοτήτων Θεσσαλονίκης.
- 14.- Το 595/10-4-1997 έγγραφο της 4ης Εφορείας Νεωτέρων Μνημείων Υπουργείου Πολιτισμού.
- 15.- Το ΔΔ 922/23-5-1997 έγγραφο της Διεύθυνσης Δασών.
- 16.- Το 15/2607/7-4-1997 έγγραφο της Δ/σης Βιομηχανίας και Ορυκτού Πλούτου.
- 17.- Το 12/7105/21-5-1997 έγγραφο της Δ/σης Αγροτικής Ανάπτυξης Θεσσαλονίκης με το πρακτικό της ΝΕ-ΧΩΠ.
- 18.- Το 2301/22-4-1997 έγγραφο του Οργανισμού Ύδρευσης Θεσσαλονίκης.
- 19.- Το αρι θ./ΗΜΕΡ/ΔΠΜ/Φ.288/051408/24-4-1997 έγγραφο της Δ/σης Περιφέρειας Μακεδονίας-Θράκης της Δημόσιας Επιχείρησης Ηλεκτρισμού.
- 20.- Το 521.112/5195/30-06-1997 έγγραφο του Οργανισμού Τηλεπικοινωνιών Ελλάδας.
- 21.- Το 6615/Φ.531.3/16-5-1997 έγγραφο του Αρχηγείου Πυροσβεστικού Σώματος.
- 22.- Το 3204/27-4-1997 έγγραφο του Τεχνικού Επιμελητηρίου Ελλάδας.
- 23.- Τις 35/1997.38/1998, 243/1998 και 461/1998 γνωμοδοτήσεις του Δημοτικού Συμβουλίου Πολίχνης.
- 24.- Το γεγονός ότι οι υπόλοιποι φορείς δεν απάντησαν μέχρι σήμερα.
- 25.- Το γεγονός ότι από τις διατάξεις αυτής της απόφασης δεν προκαλείται δαπάνη σε βάρος του κρατικού προϋπολογισμού και του οικείου Ο.Τ.Α.
- 26.- Την 3/συν.13/25-9-1998 γνωμοδότηση της Εκτελεστικής Επιτροπής Οργανισμού Θεσσαλονίκης, αποφασίζουμε

Α. Εγκρίνεται η τροποποίηση του γενικού πολεοδομικού σχεδίου (Γ.Π.Σ.) του δήμου Πολίχνης (Ν. Θεσσαλονίκης) που έχει εγκριθεί με την 49788/2420/31-7-1987 απόφαση του Υπουργού Περιβάλλοντος Χωροταξίας και Δημοσίων Έργων "Εγκριση γενικού πολεοδομικού σχεδίου του δήμου Πολίχνης (Ν. Θεσσαλονίκης)" (Δ 1018), όπως τροποποιήθηκε με την 99304/7788/13-12-1994 απόφαση του Υπουργού Περιβάλλοντος Χωροταξίας και Δημοσίων Έργων (Δ 12) με:

α) Την επέκταση των ορίων του γενικού πολεοδομικού

σχεδίου για την ένταξη εντός αυτών περιοχών αραιοδομημένων και αδόμητων και τη δημιουργία δύο πολεοδομικών ενοτήτων, όπως φαίνεται στους χάρτες Π1.11 και Π.1.5, 1.7.1.8 σε κλίμακα 1:5.000 με μέση πυκνότητα οίκησης ανά εκτάριο και μέσο συντελεστή δόμησης όπως φαίνεται στον παρακάτω πίνακα:

Πολ.ενότητα (Π.Ε.)	Μέσος σ.δ	Πυκνότητα κστ/Ha
15. Όπισθεν Υδραγωγείου	0.8	106
16. Μπαζούλι	0.8	110

β) Την πολεοδομική οργάνωση του δήμου για πληθυσμιακό μέγεθος 39.500 κατοίκων μετά την επέκταση των ορίων του Γενικού Πολεοδομικού Σχεδίου.

γ) Τον καθορισμό χρήσεων γης στις παραπάνω πολεοδομικές ενότητες όπως φαίνεται στο χάρτη Π.1.3.2 σε κλίμακα 1:5000 και ειδικότερα:

- Περιοχών αμιγούς και γενικής κατοικίας όπως προσδιορίζεται από τα άρθρα 2 και 3 αντίστοιχα του από 23-2-1987 π.δ/τος (Δ 166).

- Περιοχών κεντρικής λειτουργίας πόλης και τοπικού κέντρου συνοικίας όπως προσδιορίζεται από το άρθρο 4 του παραπάνω π.δ/τος.

Ζωνών πρασίνου κατά μήκος των χειμάρρων και της περιφερειακής οδού.

- Πολιτιστικών κέντρων

- Διαδημοτικού αθλητικού πυρήνα

- Εγκαταστάσεων Δ.Ε.Η.

- Κέντρου Περιήλασης

- Χώρου εκπαίδευσης, αθλητικών εγκαταστάσεων, νηπιαγωγείων βρεφονηπιακών σταθμών, χώρων κοινοχρήστου πρασίνου.

δ) Την τροποποίηση των χρήσεων γης στην περιοχή της ΕΜΟ στην Π.Ε. 14 με την μετατροπή τμήματός της σε γενική κατοικία όπως φαίνεται στο χάρτη Π-1.3.2.

ε) Τη γενική εκτίμηση της χωρητικότητας των 2 Π.Ε. σε κατοίκους, των αναγκών σε γη για κοινωνική υποδομή στις Π.Ε. 15, 16 όπως φαίνεται στους πίνακες 6 (Α-11) και (Α-11.2.3).

στ) Τον καθορισμό Ζωνών οικονομικών και θεσμικών κινήτρων και πολεοδομικών μηχανισμών, στις Π.Ε 15 και 16 όπως φαίνονται στο χάρτη Π 1.5-1.7-1.8 σε κλίμακα 1:5.000 και ειδικότερα:

- Ζώνες ειδικών κινήτρων (ΖΕΚ) στις κεντρικές λειτουργίες πόλης και τοπικού κέντρου συνοικίας,

- Ζώνες αυξημένου συντελεστή δόμησης για στεγαστι-

κά προγράμματα, ή προγράμματα κοινής ωφέλειας στην Π.Ε. 16, ο οποίος ορίζεται σε 0.8.

- Ζώνης στεγαστικών προγραμμάτων επιπέδου Π.Σ.Θ., στην περιοχή του στρατοπέδου Καρατάσου.

Β. Την οργάνωση δικτύου μεταφορών για τις Π.Ε. 15 και 16 όπως φαίνεται στον χάρτη Π-2.1.2 σε κλίμακα 1:5.000. Βασικότερες επεμβάσεις είναι:

α) η διάνοιξη και κατασκευή της οδού Αγνώστου Στρατιώτη

β) η διάνοιξη και βελτίωση των γεωμετρικών χαρακτηριστικών της οδού προς Ρετζίκι και κατά μήκος των ορίων της Π.Ε. 15 με το δήμο Συκεών.

γ) η διευθέτωση της σύνδεσης του Νοσοκομείου Παπαγεωργίου με τον οικισμό, μέσω ανισόπεδης διάβασης.

Γ. Τα απαραίτητα έργα και μελέτες δικτύων υποδομής για τις παραπάνω Π.Ε 15 και 16 όπως φαίνονται στους χάρτες Π-2.2.2 (ύδρευση), Π-2.6.2 (ενεργειακό σύστημα), Π-2.7.2 (τηλεπικοινωνιακό σύστημα) και Π-2.3.2-2.4.2 (αποχέτευση ομβρίων ακαθάρτων) σε κλίμακα 1:5.000.

Δ. Την λήψη μέτρων για την πυροπροστασία της πόλης και προστασία από σεισμό όπως φαίνεται στους χάρτες Π-3.1.2 και Π-3.2 σε κλίμακα 1:5.000 αντίστοιχα.

Ε. Συνοπτικά αντίτυπα των παραπάνω δέκα (10) χαρτών και δύο (2) πινάκων που θεωρήθηκαν από τον Προϊστάμενο της Διεύθυνσης Τοπογραφικών Εφαρμογών με την 35082/1999 πράξη του δημοσιεύονται στην Εφημερίδα της Κυβερνήσεως με την παρούσα απόφαση.

ΣΤ. Εντός της περιοχής του Γενικού Πολεοδομικού Σχεδίου (Γ.Π.Σ.) και ειδικότερα στις εκτός σχεδίου περιοχές που περιλαμβάνονται σ' αυτό, με την παρούσα απόφαση οικοδομικές άδειες που έχουν εκδοθεί με τις προγενέστερα ισχύουσες διατάξεις ή έχει υποβληθεί στην αρμόδια Πολεοδομική Υπηρεσία πλήρης φάκελλος με τα απαραίτητα για την έκδοση της οικοδομικής άδειας στοιχεία, μέχρι την ημερομηνία δημοσίευσης της παρούσας απόφασης, εκτελούνται όπως εκδόθηκαν ή εκδίδονται βάσει των υποβληθέντων στοιχείων σε συνδυασμό με τις διατάξεις του Ν. 1577/1985 "Γενικός Οικοδομικός Κανονισμός" (Α' 210).

Ζ. Η ισχύς της παρούσας απόφασης αρχίζει από την δημοσίευσή της στην Εφημερίδα της Κυβερνήσεως.

Αθήνα, 29 Δεκεμβρίου 1999

Ο ΥΠΟΥΡΓΟΣ

ΚΩΣΤΑΣ ΛΑΛΙΩΤΗΣ

ΠΑΡΑΡΤΗΜΑ Α

ΕΚΤΙΜΗΣΗ ΑΝΑΓΚΩΝ ΣΕ ΚΟΙΝΟΧΡΗΣΤΟΥΣ ΚΑΙ ΚΟΙΝΩΦΕΛΕΙΣ ΧΩΡΟΥΣ

Πίνακας (Α11.2.3) ΤΩΝ ΕΝΤΑΣΣΟΜΕΝΩΝ Π.Ε.

Πολεοδομική Ενότητα 15

		Προγραμ- ματικό μέγεθος	Σταθερό- τυπο γης	Σύνολο γης 1986
		1	2	3=1*2
1	Πράσινο (2+3)			18.150
2	Τοπικές πλατείες - Πάρκα	3.300	4,5	14.850
3	Παιδικές χαρές	3.300	1	3.300
4	Αίθουσες πολιτιστικών και κοιν. εκδηλώσεων	3.300	0,2	660
5	Γυμνάσια - Λύκεια	300	12	3.600
6	Δημοτικά	330	12	3.960
7	Νηπιαγωγεία	66	15	990
8	Παιδικοί - βρεφικοί σταθ.	50	12	600
9	Τοπικά αθλητικά κέντρα	3.300	2	6.600
10	Ενοριακοί ναοί			1.000
11	Στάθμευση	3.300	2	6.600
	ΣΥΝΟΛΟ			42.160

Πολεοδομική Ενότητα 16

		Προγραμ- ματικό μέγεθος*	Σταθερό- τυπο γης	Σύνολο γης 1986
		1	2	3=1*2
1	Πράσινο (2+3)			42.350
2	Τοπικές πλατείες - Πάρκα	7.700	4,5	34.650
3	Παιδικές χαρές	7.700	1	7.700
4	Αίθουσες πολιτιστικών και κοιν. εκδηλώσεων	7.700	0,2	1.540
5	Γυμνάσια - Λύκεια	690	12	8.280
6	Δημοτικά	770	12	9.240
7	Νηπιαγωγεία	150	15	2.250
8	Παιδικοί - βρεφικοί σταθ.	120	12	1.440
9	Τοπικά αθλητικά κέντρα	7.700	2	15.400
10	Ενοριακοί ναοί			1.000
11	Στάθμευση	7.700	2	15.400
	ΣΥΝΟΛΟ			96.900

* Για την εκτίμηση αναγκών ο πληθυσμός της ΠΕ16 προσαυξάνεται κατά ένα ποσοστό λόγω της εφαρμογής πρόσθετου κοινωνικού συντελεστή, πράγμα που επιτρέπει να προβλεφθούν με το μεγαλύτερο δυνατό εύρος οι ανάγκες σε κοινωνική υποδομή.

Πίνακας (Α-11.δ) Υπολογισμός χωρητικότητας ανά ΠΕ

Πολεοδομική Ενότητα	Έκταση ΟΤ (Ha)	Μέσος Σ.Δ.	Κατοικία m ² /άτομο	Σταθερότυπο κοινωνικής & τεχνικής υποδομής	Πυκνότητα	Βαθμός κορεσμού	Χωρητικότητα
	1	2	3	4	5	6	7
ΠΕ15	28,06	0,8	30	30	148,15	0,8	3.326
ΠΕ16	49,8	0,8	30	30	148,15	0,8	5.902
ΠΕ 15-16	77,86*						9.228
ΠΕ 1-14	330,51						-30.300
Σύνολο ΠΕ1-15	408,37						39.528

* Στην προς πολεοδόμηση έκταση δεν συμπεριλαμβάνεται η έκταση του ρέματος που διασχίζει την ΠΕ16, καθώς και οι υφιστάμενες κοινωφελείς που δεν εξυπηρετούν τοπικές ανάγκες (ΔΕΗ, Ψυχιατρικό Κέντρο κ.λπ.) που βρίσκονται στην ΠΕ15.

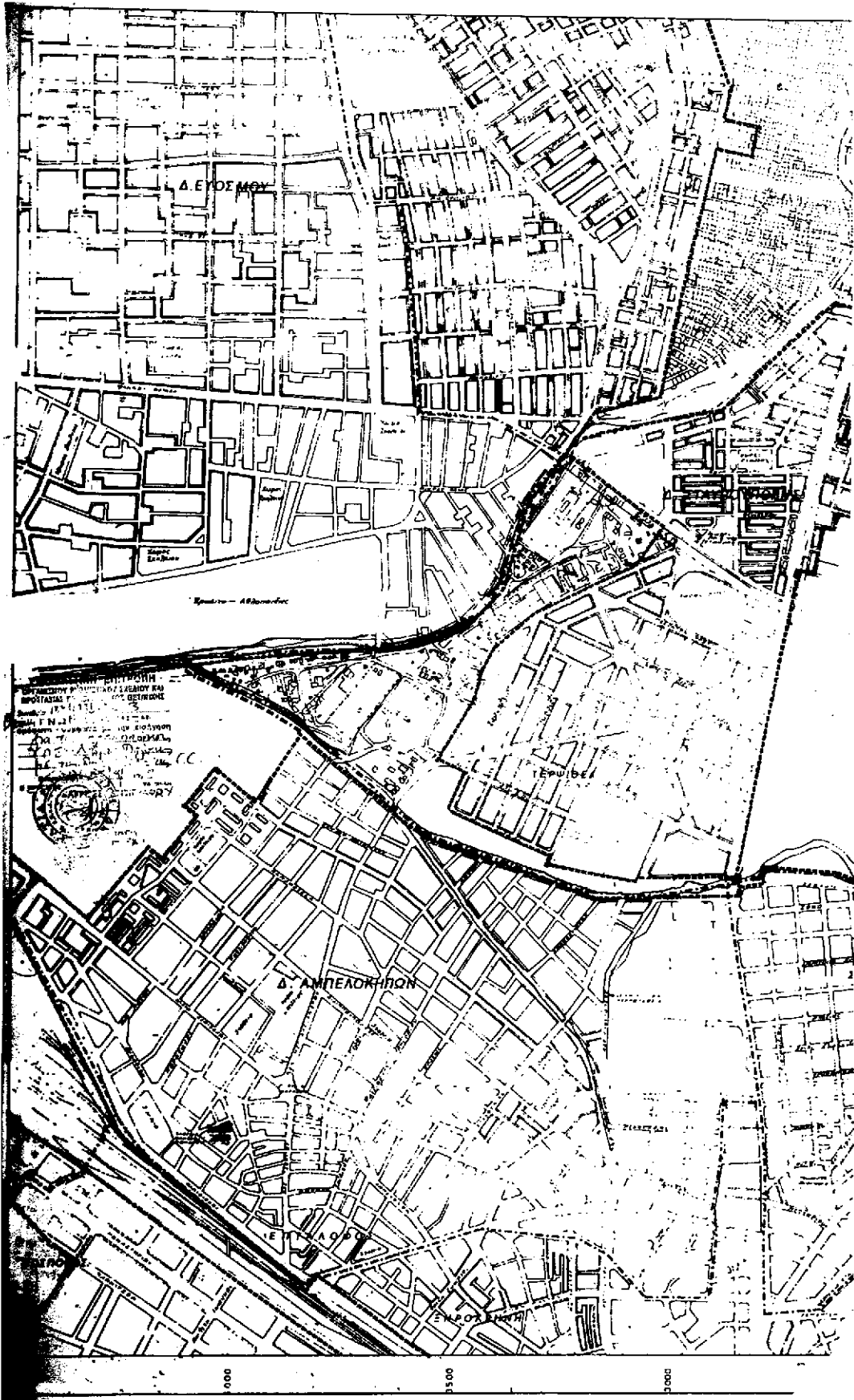



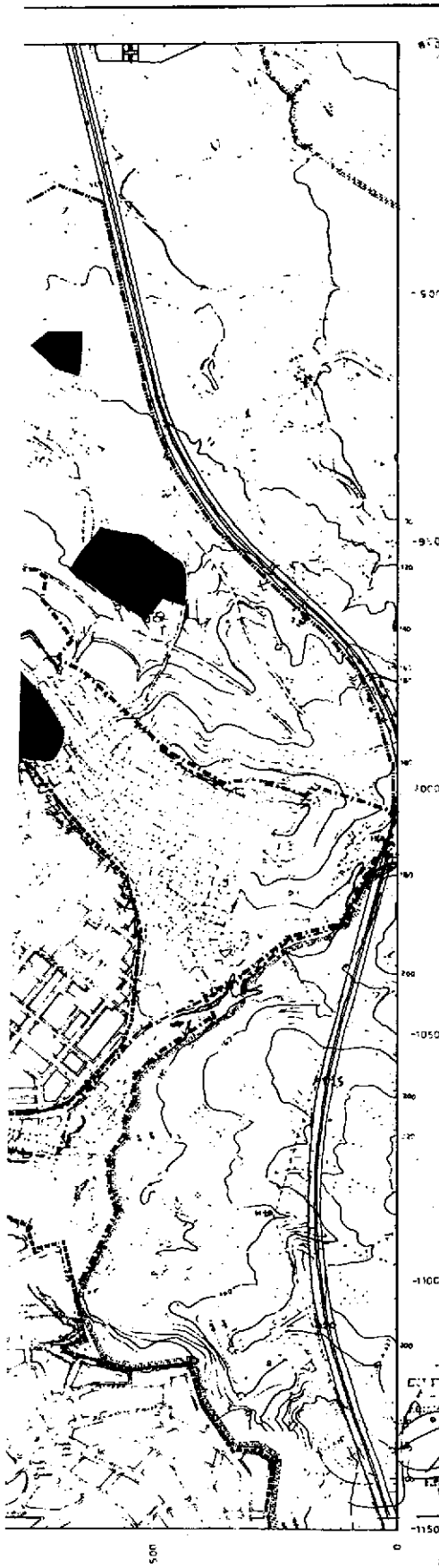

ΔΗΜΟΣ ΠΟΛΙΧΝΗΣ

ΥΠΟΜΝΗΜΑ

- Οριοί Δήμου και Κοινοτήτων
Municipality and Community Lines
- Οριοί εκτάσεων ορίων πόλεως-κρήνης
Township boundaries
- Οριοί προγράμματος ορίων πόλεως 1987
Township boundaries 1987
- ★ ★ Μάρκα επιβάρυνσης για ασφαλιστική υπέρβαση σε περίπτωση σεισμού (σεισική, υδρική, κλιματική κ.λπ.)
Overburden marks for population in case of earthquake (seismic, water, climate, etc.)
 1. Μάρκα πύργου Στρατιωτικού Στρατηγείου
 2. Μάρκα Τηλεπικοινωνιακού Κέντρου
 3. Μάρκα σταθμού Τηλεόρασης - Ηλεκτρονική
- Μάρκα προεκτάσεων ορίων πόλεως σε περίπτωση σεισμού
- ■ Προεκτάσεις ορίων Π.Ο. ορίων
- ■ Μάρκα μετατόπισης Public health boundaries

Υ Π Ο Υ Ρ Γ Ε Ι Ο

ΠΕΡΙΒΑΛΛΟΝΤΟΣ ΧΩΡΟΤΑΞΙΑΣ & ΑΝΑΓΕΝΝΗΣΗΣ

Υ Π Ο Υ Ρ Γ Ε Ι Ο
ΠΕΡΙΒΑΛΛΟΝΤΟΣ ΧΩΡΟΤΑΞΙΑΣ & ΑΝΑΓΕΝΝΗΣΗΣ
ΣΥΝΟΔΟΣ ΤΗΣ ΥΠΟΥΡΓΟΥ Γ. ΣΤΟΡΑΚΗ Π. Ο. Ο. Α. Σ. Α. Σ.
ΠΕΡΙ "Τροποποίηση του Γ.Π.Σ. Δήμου Πολίχνης (Ε.Π.Θ.Α.Π.Α.Σ.)"

Αθήνα 25 Δεκεμβρίου 1993
Ε.Π.Θ.Α.Π.Α.Σ.

Αρ. Φ. 24/93
Ε.Π.Θ.Α.Π.Α.Σ.

Γ. ΑΠΟΣΤΟΛΗΤΟΣ

ΤΡΟΠΟΠΟΙΗΣΗ ΓΕΝΙΚΟΥ ΠΟΛΕΟΔΟΜΙΚΟΥ ΣΧΕΔΙΟΥ ΔΗΜΟΥ ΠΟΛΙΧΝΗΣ

ΦΟΡΕΑΣ: ΔΗΜΟΣ ΠΟΛΙΧΝΗΣ ΕΠΙΧΡΗΣΗ: ΟΡΓΑΝΙΣΜΟΣ ΘΕΣΣΑΛΟΝΙΚΗΣ



ΟΜΑΔΑ ΜΕΛΕΤΗΣ
ΜΕΛΕΤΗΤΕΣ
ΓΡΑΦΕΙΟ ΑΕΡΙΑΣ
Αρ. Π.Ο. Τεχνολογία-Πολιτισμός
ΒΛΑ. ΣΥΜΒΟΥΛΕΣ
ΓΡΑΦΕΙΟ ΟΜΕΚ
Αρ. Π.Ο. Τεχνολογία

ΔΙΕΥΘΥΝΟΥΣΑ ΥΠΗΡΕΣΙΑ
ΤΕΧΝΙΚΗ ΥΠΗΡΕΣΙΑ ΔΗΜΟΥ ΠΟΛΙΧΝΗΣ
ΠΡΟΚΑΤΑΒΕΒΑΙΟΝ ΑΝΑΦΑΝΤΟΠΟΥΛΟΣ
Πολίχνη Θεσσαλονίκη
ΕΠΙΜΕΛΗΤΗΣ: ΚΑΡ. ΚΑΡΑΓΙΩΣΣΑΚΗΣ
Αρχιτέκτονας Μηχανικός

ΧΑΡΤΗΣ Π-3.2.	ΤΕΧΝΙΚΗ ΥΠΟΔΟΜΗ ΠΡΟΣΤΑΣΙΑ ΑΠΟ ΣΕΙΣΜΟ (οικισμός)
ΚΑΛΜΑΚΑ: 1:5.000	ΔΗΜΟΣ ΠΟΛΙΧΝΗΣ
ΗΜΕΡΟΜΗΝΙΑ: ΔΕΚΕΜΒΡΙΟΣ 1993	ΝΟΜΟΣ ΘΕΣΣΑΛΟΝΙΚΗΣ



ΔΗΜΟΣ ΠΟΛΙΧΝΗΣ

ΥΠΟΜΗΜΑ

- Ομοιομορφία και Κοινοτήτων
Homogeneity and Community Lines
- Όρια ασφαλείας υδροπλάγης
Safety limits of waterfalls
- Όρια ασφαλείας από κατολισθήσεις
Limits from landslides
- Όρια ασφαλείας βαρικών υδροπλάγης από υπερτασικές ζώνες
Limits of water area according to pressure levels
- Βασικά σύνορα
Main contours
- Με από βελτιστό και μέγιστο σε ελαστό αέριο
City limit, pressure control, liquid system
- Με από βελτιστό και μέγιστο σε αεραίο αέριο
City limit, pressure control, open system
- Με από μέγιστο
Pressure safety
- Ανελαστικές αποθήκευσης
Elastic limits
- Επιφάνεια βελτιστού
Surface storage
- Ανταρρύθμιση
Pumping station

ΥΠΟΥΡΓΕΙΟ

ΕΠΙΧΕΙΡΗΣΙΑΚΟ ΠΡΟΓΡΑΜΜΑ ΚΑΤΑΣΤΑΣΗΣ ΚΑΙ ΕΞΕΛΙΞΗΣ ΤΗΣ

ΕΘΝΙΚΟ ΤΥΠΟΓΡΑΦΕΙΟ
ΓΙΑ ΤΗΝ ΕΚΔΟΣΗ ΚΑΙ ΤΗΝ ΠΩΛΗΣΗ
ΣΥΝΤΑΚΤΗΣ: ΓΕΩΡΓΙΟΣ ΚΑΡΑΓΕΩΡΓΙΟΥ

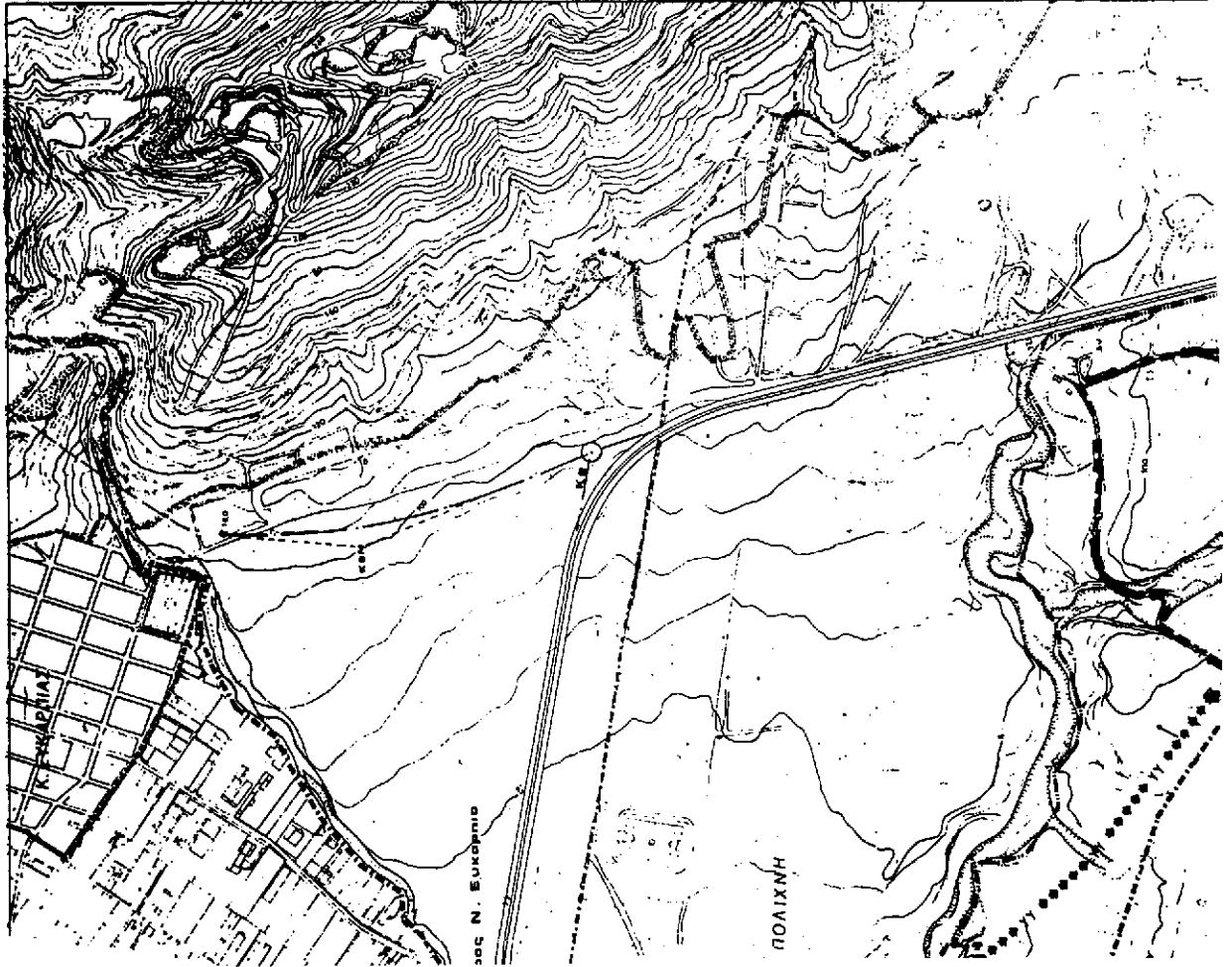



ΥΠΟΥΡΓΕΙΟ
ΠΕΡΙΒΑΛΛΟΝΤΟΣ ΧΤΥΡΜΗΣ & Γ. Π.
ΠΛΑΤΕΙΑ ΑΣΤΥΝΟΜΙΑΣ Γ. 35 020/93
δ. Τροισάρια 700 (Π. 0.2)
δ. Τροισάρια (π. Ο. 20000)

ΑΡΧΗ 25 Δεκεμβρίου 1993

Γ. Αριθ. 104/93

Αρ. Φ. 261/93
6X 10

ΤΡΟΠΟΠΟΙΗΣΗ ΓΕΝΙΚΟΥ ΠΟΛΕΟΔΟΜΙΚΟΥ ΣΧΕΔΙΟΥ
ΔΗΜΟΥ ΠΟΛΙΧΝΗΣ

ΦΟΡΕΑΣ : ΔΗΜΟΣ ΠΟΛΙΧΝΗΣ ΕΠΙΣΤΡΕΨΗ : ΟΥΤ ΑΝΕΙΣΘΕ ΒΕΣΣΑΛΟΝΙΚΗΣ



ΟΜΑΔΑ ΜΕΛΕΤΗΣ
ΜΕΛΕΤΗΤΕΣ
ΓΙΑΝΝΑΚΟΥ ΑΦΡΑ
Αρχ. Πτυχ. - Αρχιτέκτονη Πολιτικός
ΕΙΔ. ΣΥΜΒΟΥΛΟΣ
ΒΕΡΝΟΣ ΕΜΜΑΝ
Αρχ. Πτυχ. Πολιτικός

ΔΕΥΤΕΡΟΝΟΜΙΑ ΥΠΗΡΕΣΙΑ
ΤΕΧΝΙΚΗ ΥΠΗΡΕΣΙΑ ΔΗΜΟΥ ΠΟΛΙΧΝΗΣ
ΠΡΟΤΥΠΟΣ ΑΣ. ΑΡΧΑΙΟΛΟΓΟΣ
Πολιτικός Μηχανικός
Επιμελητής : ΣΑΡ. ΚΑΡΑΓΕΩΡΓΙΟΥ
Αρχιτέκτονη Μηχανικός

ΧΑΡΤΗΣ
Π-222
ΤΕΧΝΙΚΗ ΥΠΟΔΟΜΗ
ΔΙΚΤΥΟ ΥΔΡΕΥΣΗΣ
(οικισμός)

ΚΑΙΜΑΚΑ : 15.000
ΔΗΜΟΣ ΠΟΛΙΧΝΗΣ
ΝΟΜΟΣ ΒΕΣΣΑΛΟΝΙΚΗΣ

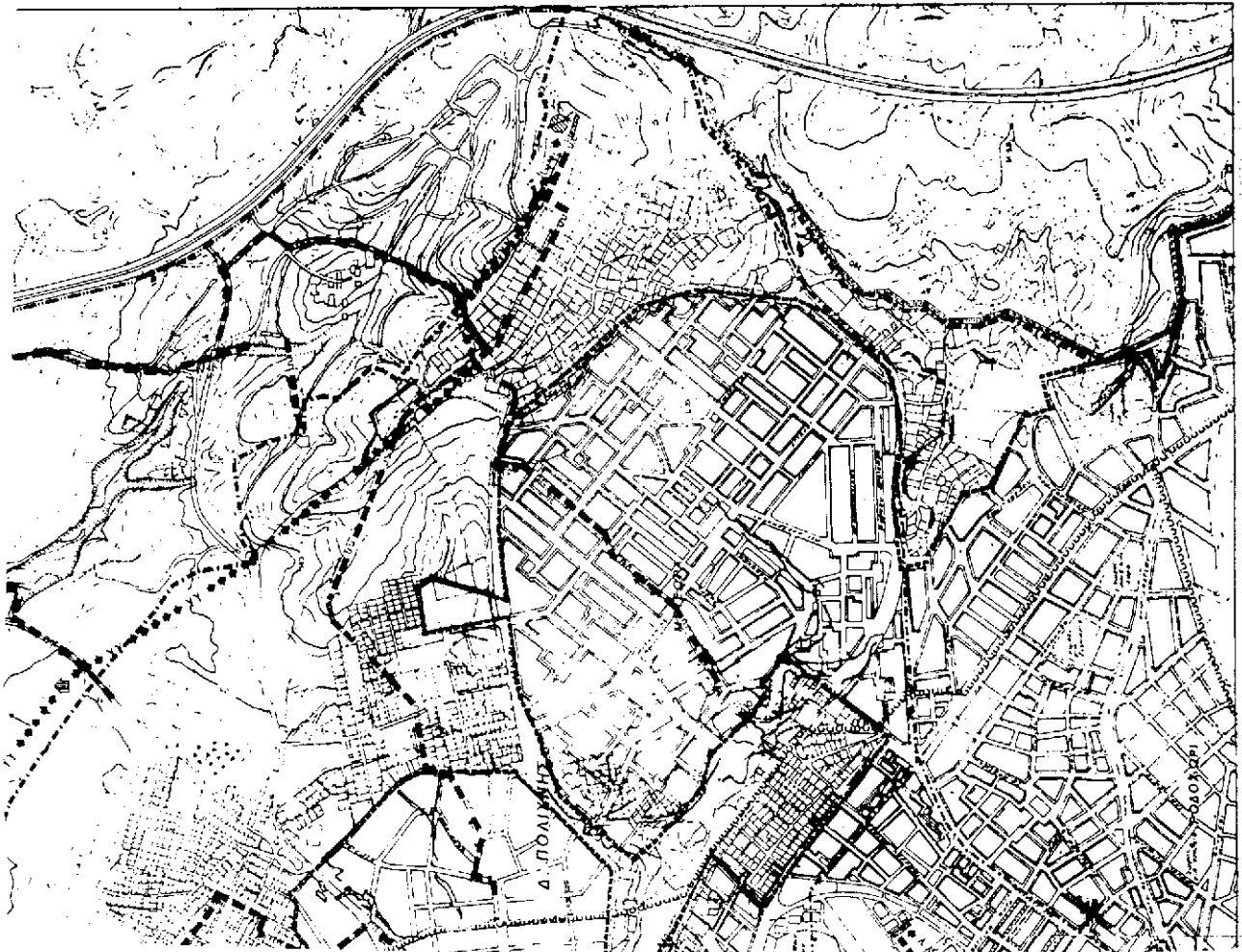

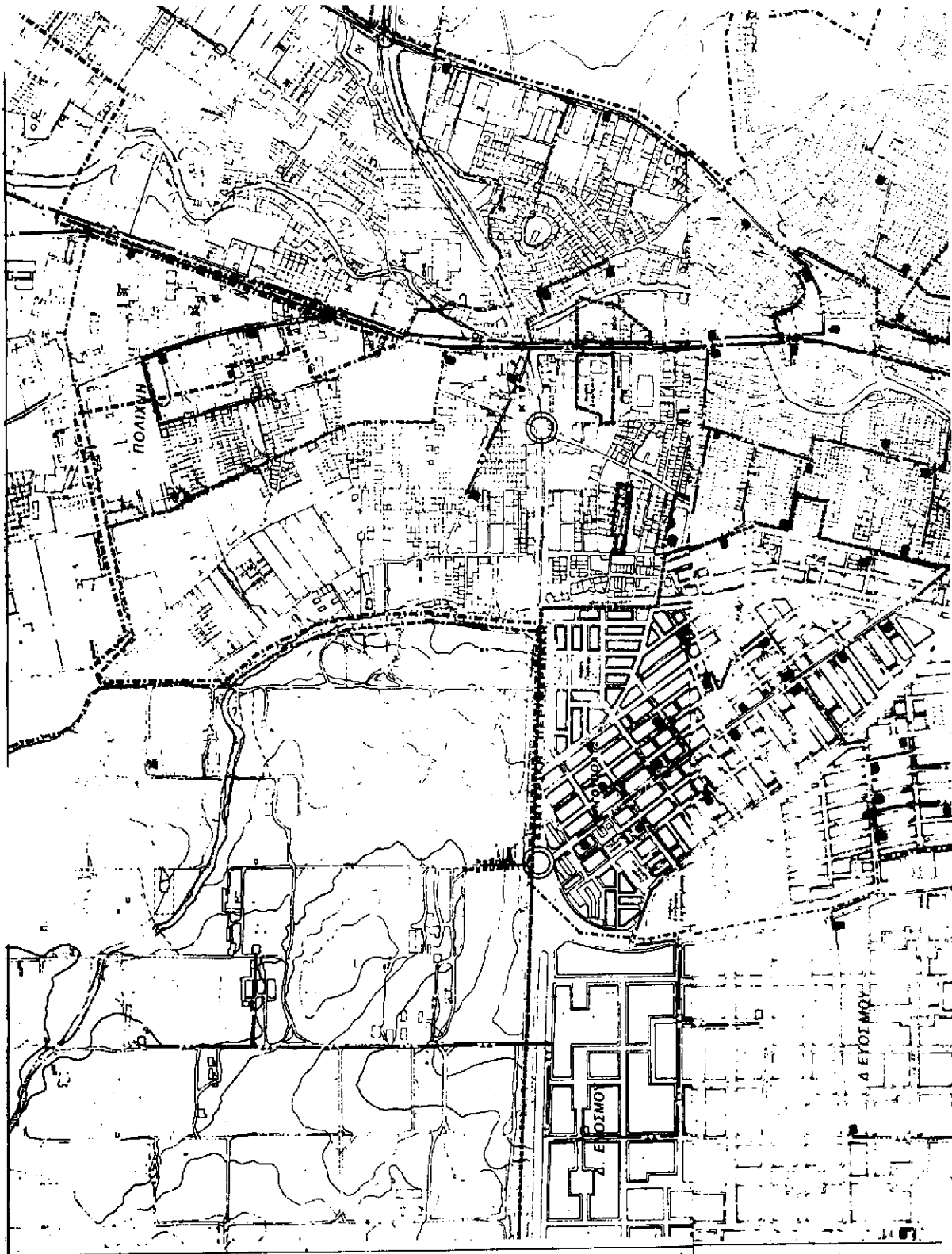

ΔΗΜΟΣ ΠΟΛΙΧΝΗΣ

ΥΠΟΜΗΜΑ

- Όρια Δήμου και Κοινότητας
Municipality and Community Lines
- Όρια υπαίθρου αέρος 1987
Town plan 1987 boundaries
- Όρια υπαίθρου αέρος 1977
Town plan boundaries
- Επίπεδα τηλεφωνικά γραμμάτια
Local telephone line
- Υπόγειο τηλεφωνικό γραμμάτιο
Underground telephone line
- Κέντρο τηλεπικοινωνιών
Telecommunication centre
- Τηλεφωνικός σταθμός
Telestation transmitter
- Ραδιοφωνικός σταθμός
Radio transmitter
- Ραδιοτηλεοπτικός σταθμός
Radio-telestation transmitter
- Υποσταθμός ΟΤΕ
Telecommunication services
- Τηλεφωνικός κατευθυντήρας

ΥΠΟΥΡΓΕΙΟ
ΠΕΡΙΒΑΛΛΟΝΤΟΣ, ΧΩΡΟΤΑΞΙΑΣ & ΚΑΤΑΣΤΡΟΦΩΝ

ΕΘΝΙΚΟ ΤΥΠΟΓΡΑΦΕΙΟ
11, ΠΕΡΙΣΣΩΤΗΣ ΟΔΟΣ, ΣΤΑΥΡΟΣ
11527 ΑΘΗΝΑ, ΤΗΛΕΦΩΝΟ 374

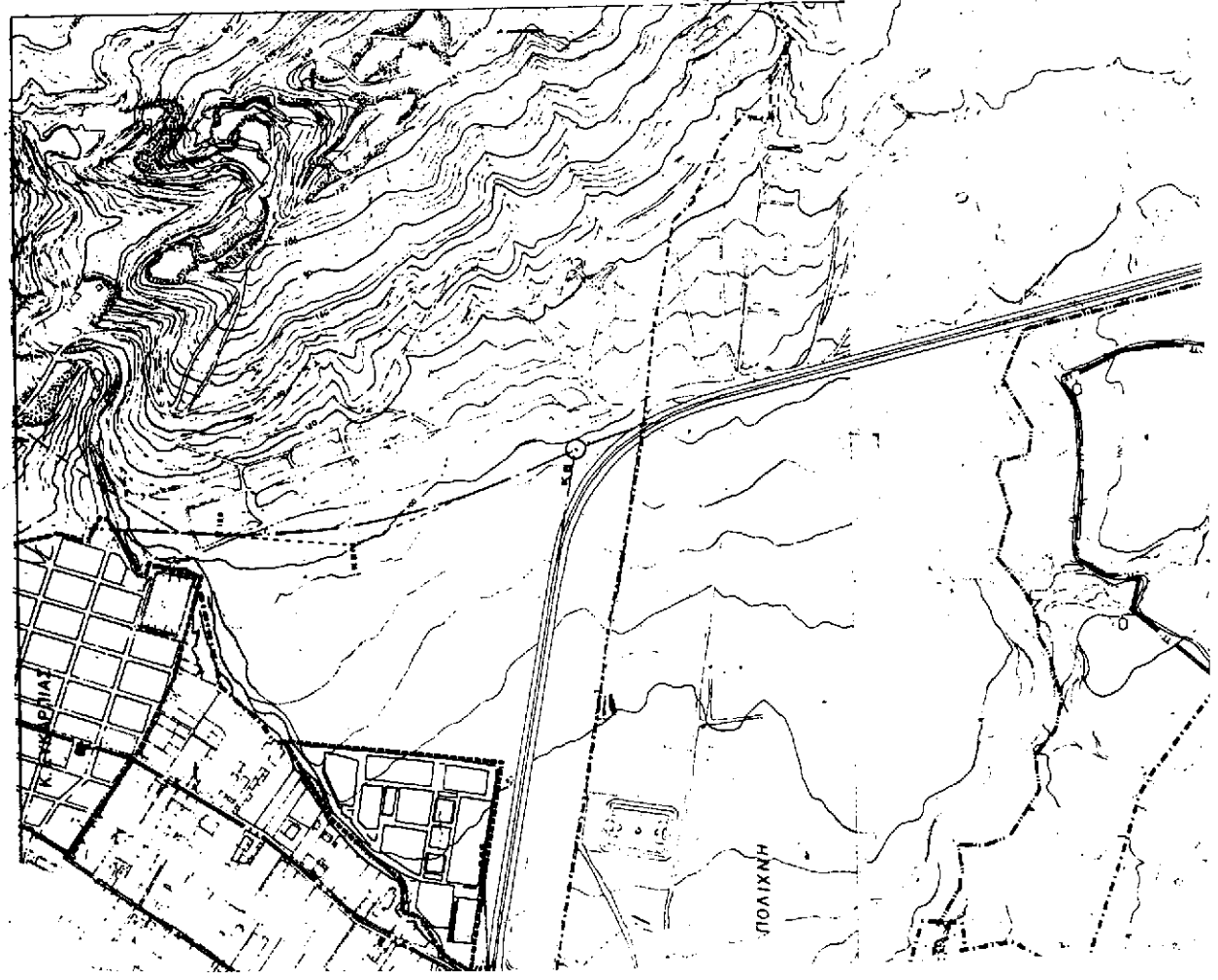



ΥΠΟΥΡΓΕΙΟ
ΠΕΡΙΒΑΛΛΟΝΤΟΣ, ΧΡΗΣΗΣ & ΕΠΙΧΕΙΡΗΣΗΣ
ΕΞΩΤΕΡΙΚΩΝ
ΥΠΟΥΡΓΕΙΟΝ Π.Ο.Σ.
ΥΠΟΥΡΓΕΙΟΝ Π.Ο.Σ.
4011 & 23 Δεκεμβρίου 1955
Γ. ΑΠΟΚΕΝΤΡΩΤΕΣ

Αρ. Φ. 261/55
6Χ 10

ΤΡΟΠΟΠΟΙΗΣΗ ΓΕΝΙΚΟΥ ΠΟΛΕΟΔΟΜΙΚΟΥ ΣΧΕΔΙΟΥ
ΔΗΜΟΥ ΠΟΛΙΧΝΗΣ

ΦΟΡΕΑΣ : ΔΗΜΟΣ ΠΟΛΙΧΝΗΣ ΕΠΙΤΡΕΪΤΑ : ΟΡΓΑΝΙΣΜΟΣ ΒΕΣΣΑΛΟΝΙΚΗΣ



ΟΜΑΔΑ ΜΕΛΕΤΗΣ
ΜΕΛΕΤΗΤΕΣ
ΚΑΡΑΜΟΥΔΑΚΗΣ
ΑΥΤ. ΠΟΛ. ΠΟΛΙΧΝΗΣ

ΕΠΙ. ΣΥΜΒΟΥΛΟΙ
ΑΥΤ. ΠΟΛ. ΠΟΛΙΧΝΗΣ

ΔΙΕΥΘΥΝΣΗ ΥΠΟΘΕΣΙΑΣ
ΤΕΧΝΙΚΗ ΥΠΕΡΕΞΑ ΔΗΜΟΥ ΠΟΛΙΧΝΗΣ
ΠΡΟΤΥΠΟΜΕΤΡΟ ΑΕ ΑΡΧΑΙΟΛΟΓΙΚΟ
ΕΡΕΥΝΗΤΙΚΟ ΚΑΙ ΜΕΤΡΟΛΟΓΙΚΟ
ΕΡΓΑΣΤΗΡΙΟ
ΚΑΡ. ΚΑΡΑΜΟΥΔΑΚΗΣ
ΑΥΤ. ΠΟΛ. ΠΟΛΙΧΝΗΣ

ΤΕΧΝΙΚΗ ΥΠΟΔΟΜΗ
ΤΡΑΠΕΖΙΚΟΝΟΜΙΚΟ ΣΥΣΤΗΜΑ
(αίσιος)

ΧΑΡΤΗΣ
Π-2.7.2

ΔΗΜΟΣ ΠΟΛΙΧΝΗΣ

ΚΑΜΑΚΑ : 15 000

ΠΡΟΜΗΝΕΥΣΗ ΤΕΥΧΕΙΟΥ 197
ΝΟΜΟΣ ΒΕΣΣΑΛΟΝΙΚΗΣ

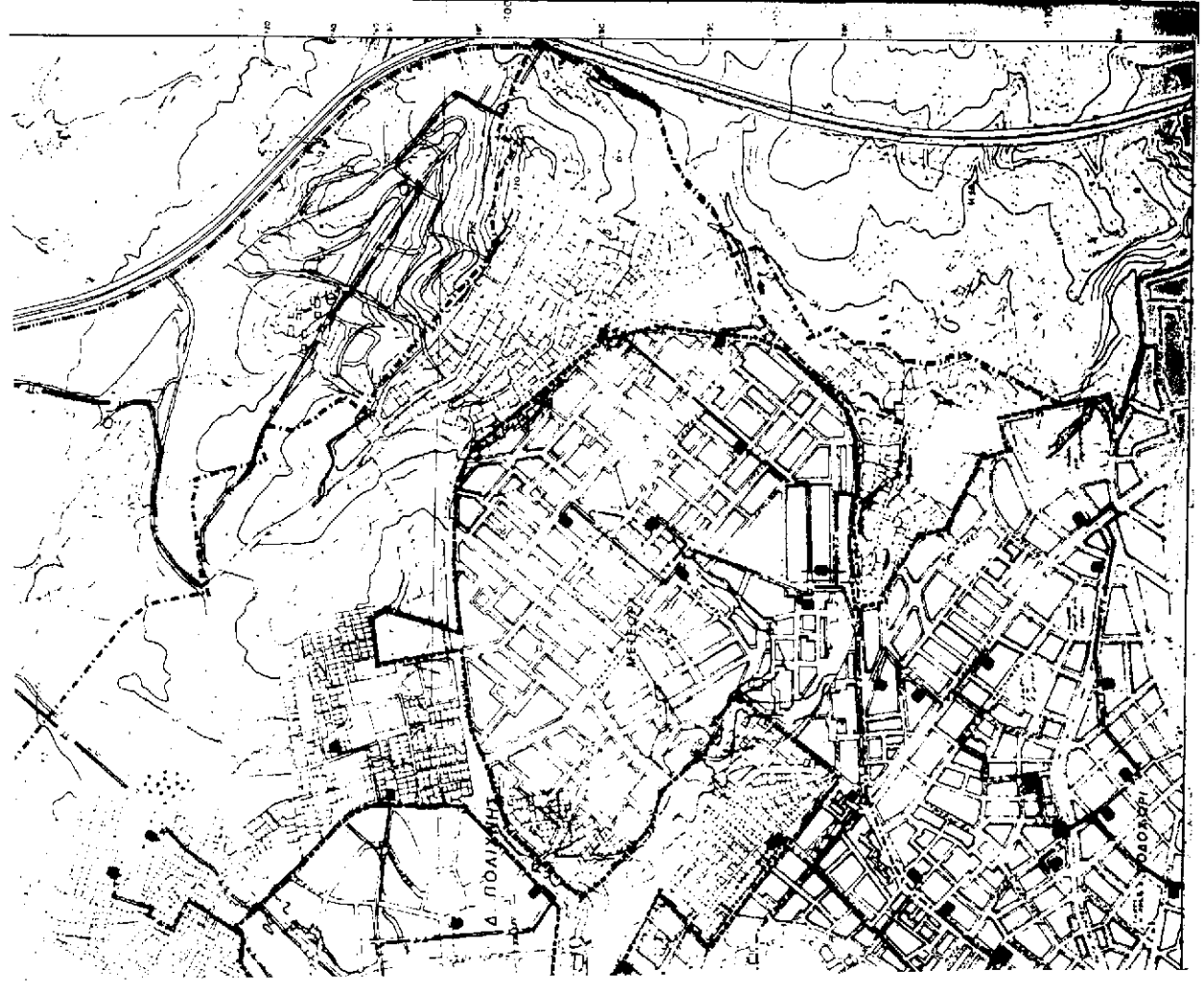

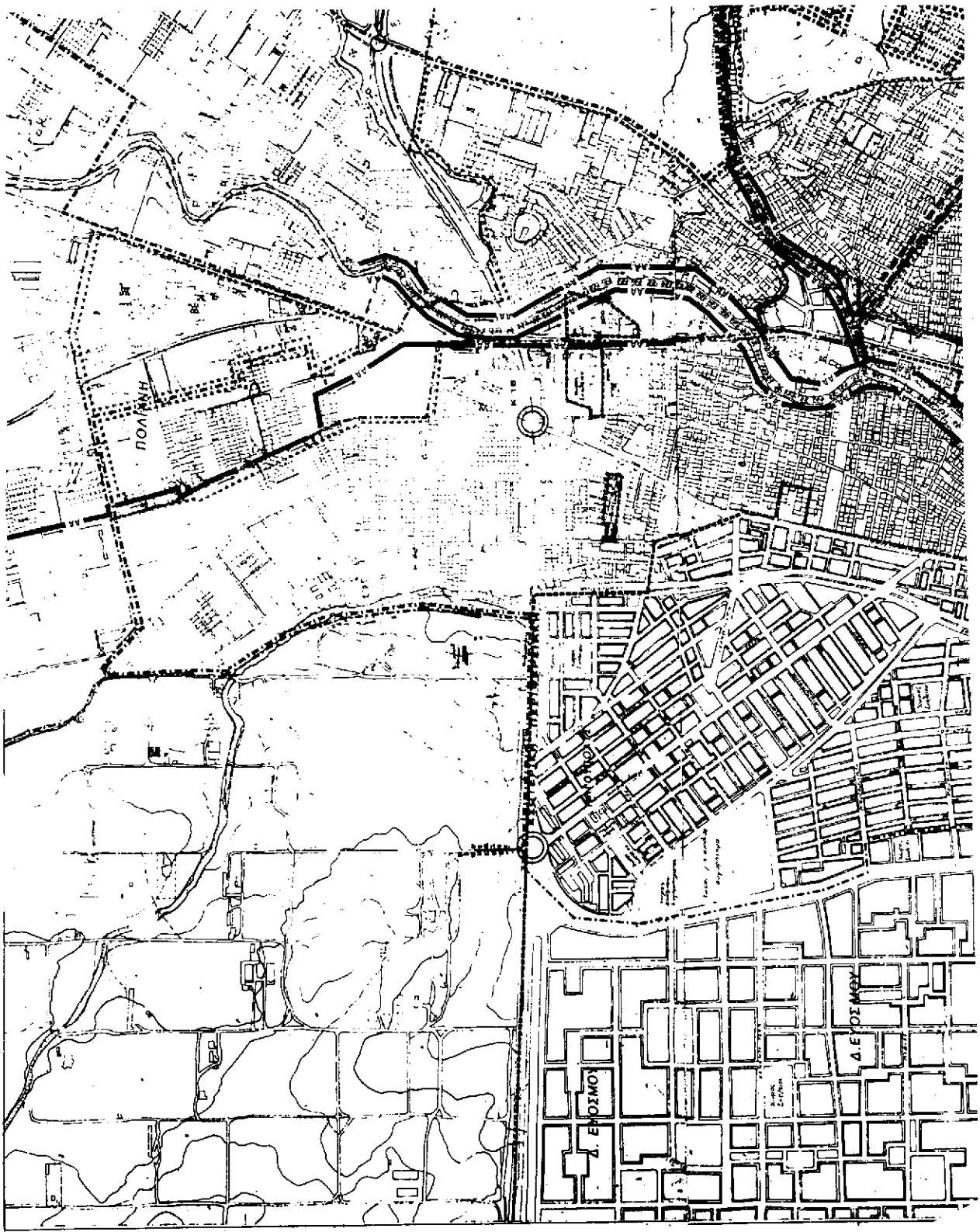



ΕΘΝΙΚΟ ΤΥΠΟΓΡΑΦΕΙΟ
Ο ΠΡΩΤΟΤΥΠΟΣ ΔΕΙΚΝΕΙ ΤΟΝ ΟΡΘΟΤΥΠΟ
ΤΟΥ ΠΡΟΒΛΕΠΟΜΕΝΟΥ ΕΡΓΟΥ

ΥΠΟΥΡΓΕΙΟ
ΠΕΡΙΒΑΛΛΟΝΤΟΣ ΧΩΡΟΤΑΞΙΑΣ & Δ.Τ. Π.Τ.
ΠΡΟΓΡΑΜΜΑ : Κ.Υ.Π.Ε.Π. (35022/93)
ΠΡΟΫΠΟΛΟΓΙΣΜΟΣ : 1.022.412,000
ΠΡΟΫΠΟΛΟΓΙΣΜΟΣ : 1.022.412,000

23 Δεκεμβρίου 1997
ΕΛΛΗΝΙΚΗ ΔΗΜΟΚΡΑΤΙΑ

Τ.Π.Π.Α.Ε.

Αρ. Φ. 25/99
ΕΥ. 10

ΤΡΟΠΟΠΟΙΗΣΗ ΓΕΝΙΚΟΥ ΠΟΛΕΟΔΟΜΙΚΟΥ ΣΧΕΔΙΟΥ
ΔΗΜΟΥ ΠΟΛΙΧΝΗΣ

ΦΟΡΕΑΣ : ΔΗΜΟΣ ΠΟΛΙΧΝΗΣ ΕΠΙΣΤΗΤΑ : ΟΡΓΑΝΙΣΜΟΣ ΒΕΣΣΑΛΟΝΙΚΗΣ

ΟΜΑΔΑ ΜΕΛΕΤΗΣ
ΜΕΛΗΤΗΡΕΣ : ΚΑΡΑΚΑ
Αρχ. Πλ. Αρχιτεκτονικό-Πολεοδομικό
ΕΘ. ΠΡΟΒΟΛΟΙΣ : ΚΑΡΑΚΑ
ΒΕΣΣΑΛΟΝΙΚΗ Αρχ. Πλ. Αρχιτεκτονικό

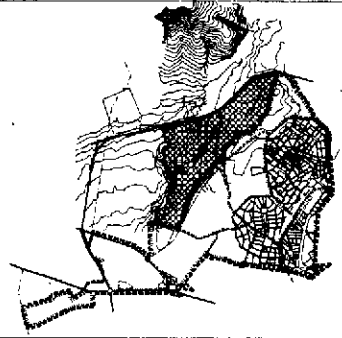

ΔΕΥΤΕΡΟΝΟΜΙΑ ΥΠΗΡΕΣΙΑ
ΤΕΧΝΙΚΗ ΥΠΗΡΕΣΙΑ ΔΗΜΟΥ ΠΟΛΙΧΝΗΣ
ΠΡΟΫΠΟΛΟΓΙΣΜΟΣ : 1.022.412,000
ΕΠΙΣΤΗΤΑ : ΔΑΡ. ΚΑΡΑΚΑΚΑΚΟΥ
Αρχιτεκτονική Μελέτη

ΧΑΡΤΗΣ
Π-232 - 2.42
ΚΑΙΜΑΚΑ : 15.000
ΗΜΕΡΟΜΗΝΙΑ : ΔΕΚΕΜΒΡΙΟΣ 1997

ΤΕΧΝΙΚΗ ΥΠΟΔΟΜΗ
ΑΠΟΧΕΤΕΥΣΗ
ΟΜΒΡΙΝΩΝ - ΑΚΑΘΑΡΤΩΝ
(ΟΙΚΙΣΤΩΣ)
ΔΗΜΟΣ ΠΟΛΙΧΝΗΣ
ΝΟΜΟΣ ΒΕΣΣΑΛΟΝΙΚΗΣ

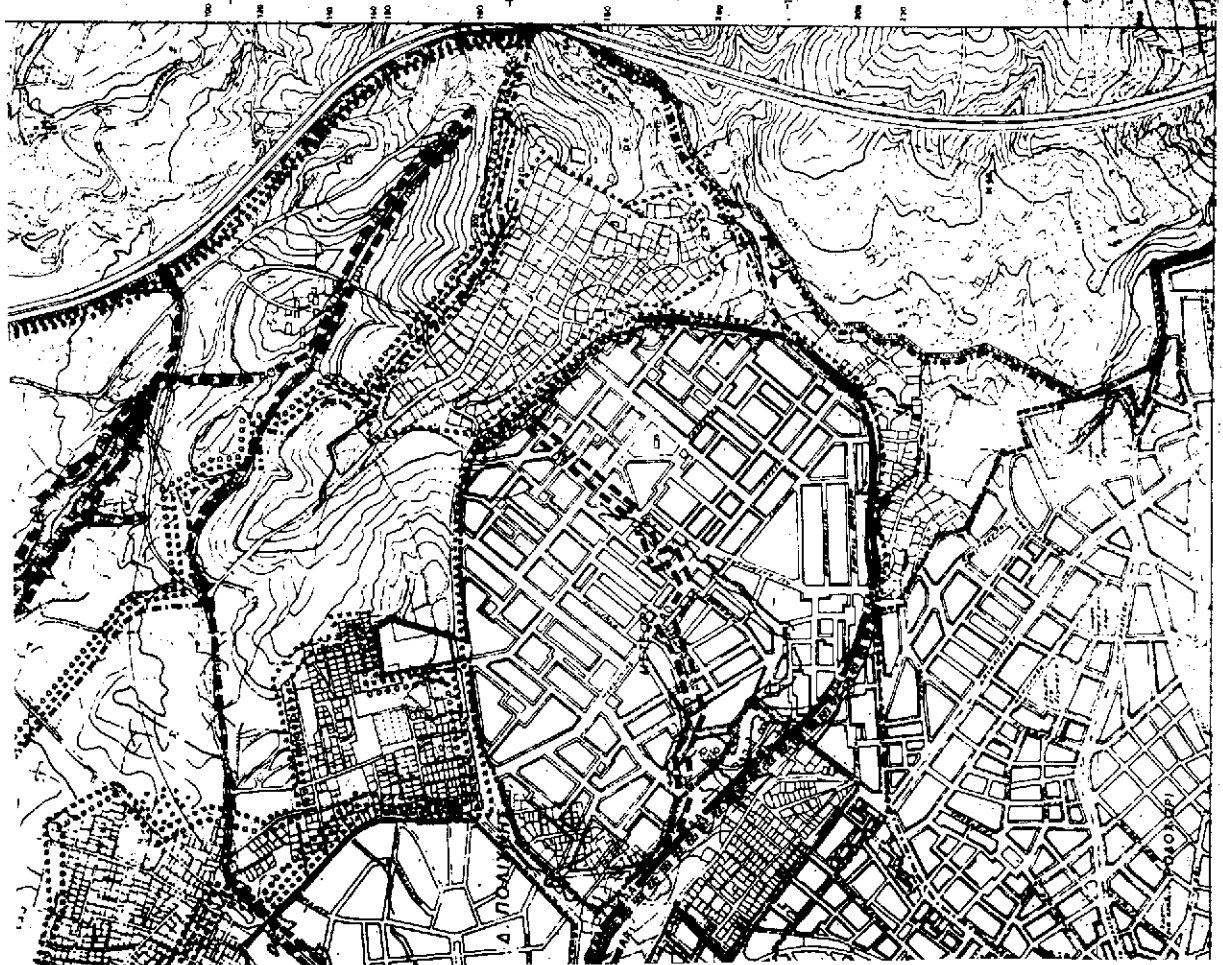

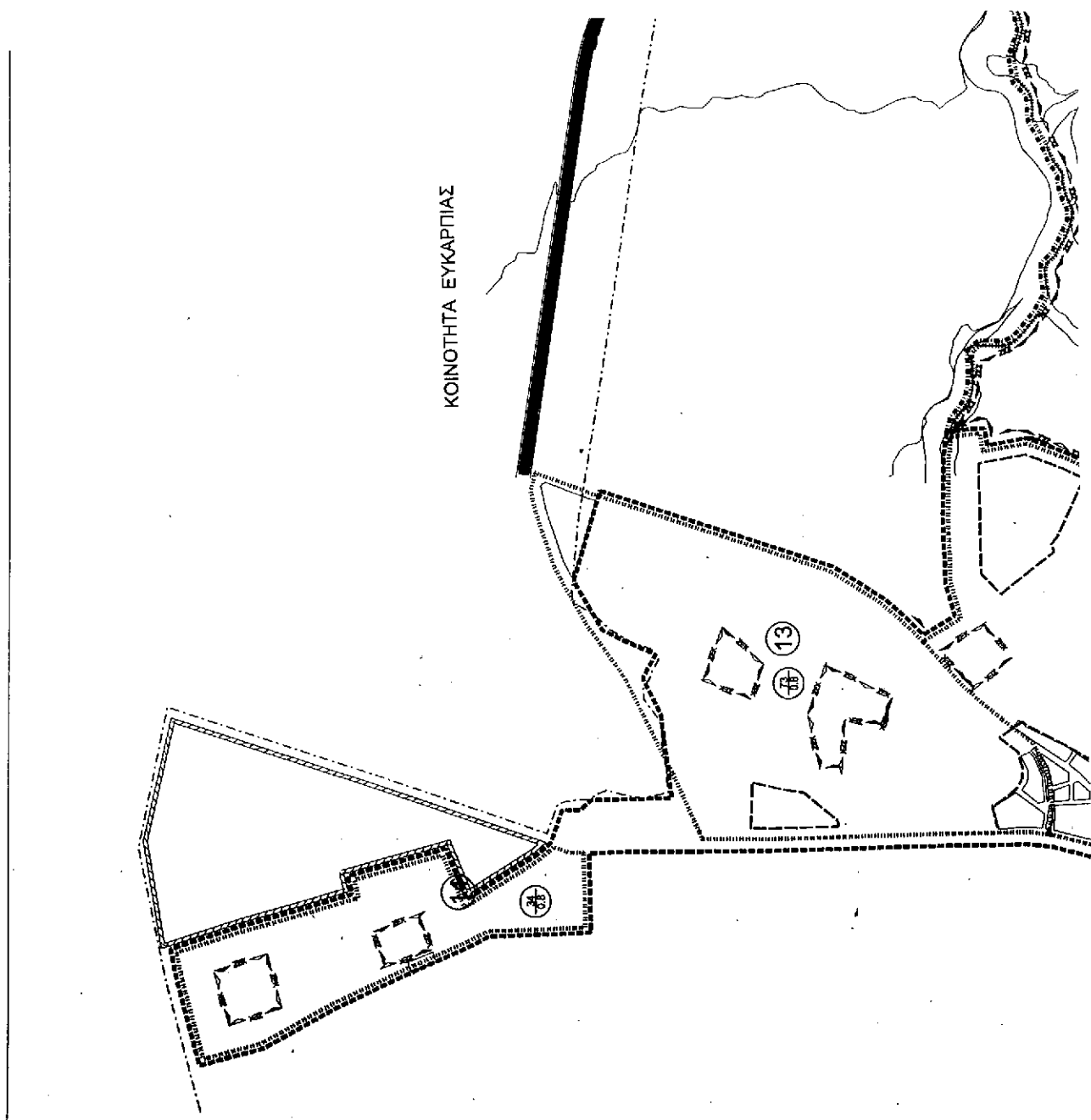

ΔΗΜΟΣ ΠΟΛΙΧΝΗΣ

ΥΠΟΜΝΗΜΑ

- Όριο Δήμου ex Κοινότητων
Municipality and Community Lines
- - - - - Όριο επικράτειας σχεδίου πόλης/πρωτόσημο
Town-plan boundaries
- Όριο επικρατείας σχεδίου πόλης 1987
Town-plan boundaries 1987
- Όριο επικρατείας σχεδίου πόλης 1982
Town-plan boundaries 1982
- Όριο Πεδιοδοτικής Ενοποιημένης Ζώνης
Planning Unit - Neighborhood boundary
- ① Αριθμός Πεδιοδοτικής Ενοποιημένης Ζώνης
Number of Planning Unit - Neighborhood
- 100%
125% Μέση πυκνότητα κατά πολεοδομική πρόταση (στρ./ηλ)
Average density per urban unit
Μέση συντελεστής δόμησης κατά πολεοδομική πρόταση
Average plot ratio per urban unit
- Όριο Εθνικής Δρόμου Ελευθέρων Κινημάτων
Other special protected line
- Όριο Διεθνούς Κοινοβουλευτικού Συνεδρίου
Specialty enhanced protection for specialized large group
- Όριο Περιφέρειας ανάπτυξης
Regional area limit
- ////// Όριο περιοχής τεχνικής παραβίασης/επιβλαβούς αναβάθμισης
Area of environmental impairment

ΥΠΟΥΡΓΕΙΟ
ΠΕΡΙΒΑΛΛΟΝΤΟΣ & ΑΝΑΦΟΡΑΣ

ΕΘΝΙΚΟ ΓΥΠΟΓΡΑΦΕΙΟ
ΓΙΑ ΤΕΧΝΙΚΟΥΣ ΛΟΓΟΥΣ ΣΤΟ ΣΥΣΤΗΜΑ
ΥΠΕΡ ΕΠΙΧΕΙΡΗΣΗ ΑΠΟ ΠΟΛΙΤΕΣ %

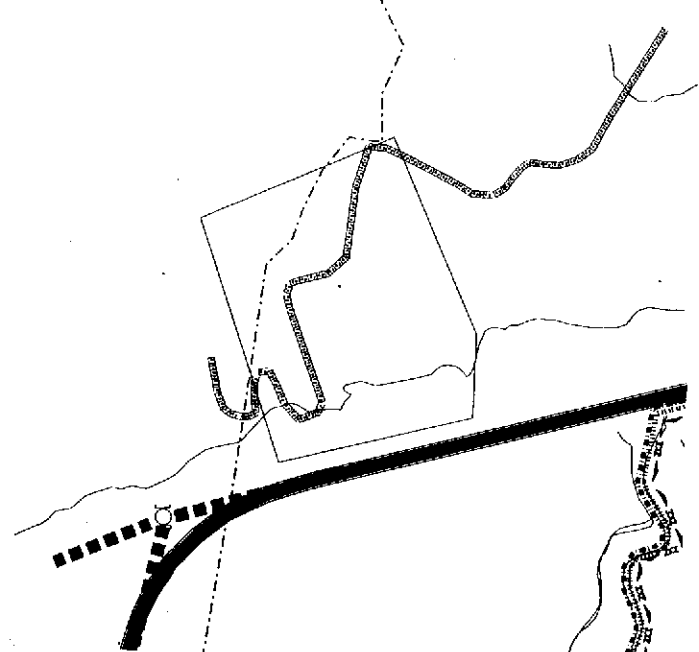

ΥΠΟΥΡΓΕΙΟ
ΠΕΡΙΒΑΛΛΟΝΤΟΣ ΧΡΗΣΕΩΣ & ΔΗΜ. ΕΡΓΩΝ

ΓΕΝ. Δ/ΝΣΗ ΠΛΑΝΩΝ & ΣΧΕΔΙΑΣΜΟΥ
Δ/ΝΣΗ ΤΕΧΝΙΚΩΝ ΕΡΓΩΝ
Τμήμα Πολεοδομικών Σχεδίων
(Σχ. Συμβολίου)

Αθήνα 23 Δεκεμβρίου 1997
Γ. ΑΠΟΣΤΟΛΗΤΟΣ

Αρ. Φ. 861/99
Σφ. 10

ΤΡΟΠΟΠΟΙΗΣΗ ΓΕΝΙΚΟΥ ΠΟΛΕΟΔΟΜΙΚΟΥ ΣΧΕΔΙΟΥ
ΔΗΜΟΥ ΠΟΛΙΧΝΗΣ

ΦΟΡΕΑΣ : ΔΗΜΟΣ ΠΟΛΙΧΝΗΣ ΕΠΟΠΤΕΙΑ : ΟΡΓΑΝΙΣΜΟΣ ΘΕΣΣΑΛΟΝΙΚΗΣ

ΟΜΑΔΑ ΜΕΛΕΤΗΣ	
ΜΕΛΕΤΗΤΕΣ ΓΡΑΜΜΙΚΟΥ ΔΡΑΜΑ Αρχ. Μητ. Λαμπρινή-Γαλαξάκη ΕΔΑ ΣΥΜΒΟΥΛΙΟΣ ΒΕΡΜΑΝΣ ΚΙΝΚΗ Αρχ. Μητ. Γαλαξάκη	
ΔΕΥΤΕΡΟΝΟΣΑ ΥΠΗΡΕΣΙΑ	ΤΕΧΝΙΚΗ ΥΠΗΡΕΣΙΑ ΔΗΜΟΥ ΠΟΛΙΧΝΗΣ ΠΡΟΪΚΤΗΜΑΤΕΣ ΑΣ. ΑΘΑΝΑΣΟΠΟΥΛΟΣ Πολιτικός Μηχανικός ΕΠΙΜΕΛΗ : ΣΑΡ. ΚΑΡΑΓΩΣΤΑΚΙΟΥ Αρχιτέκτονας Μηχανικός
ΧΑΡΤΗΣ Π -1.5 -1.7-1.8	ΠΥΚΝΟΤΗΤΕΣ ΚΑΙ ΣΥΝΤΕΛΕΣΤΕΣ ΔΟΜΗΣΗΣ ΖΩΝΕΣ ΟΙΚΟΝΟΜΙΚΩΝ & ΘΕΣΜΙΚΩΝ ΚΙΝΗΤΡΩΝ ΚΑΙ ΠΟΛΕΟΔΟΜΙΚΩΝ ΜΗΧΑΝΙΣΜΩΝ
ΚΛΙΜΑΚΑ : 1:5.000	ΔΗΜΟΣ ΠΟΛΙΧΝΗΣ
ΗΜΕΡΟΜΗΝΙΑ : ΔΕΚΕΜΒΡΙΟΣ 1997	ΝΟΜΟΣ ΘΕΣΣΑΛΟΝΙΚΗΣ

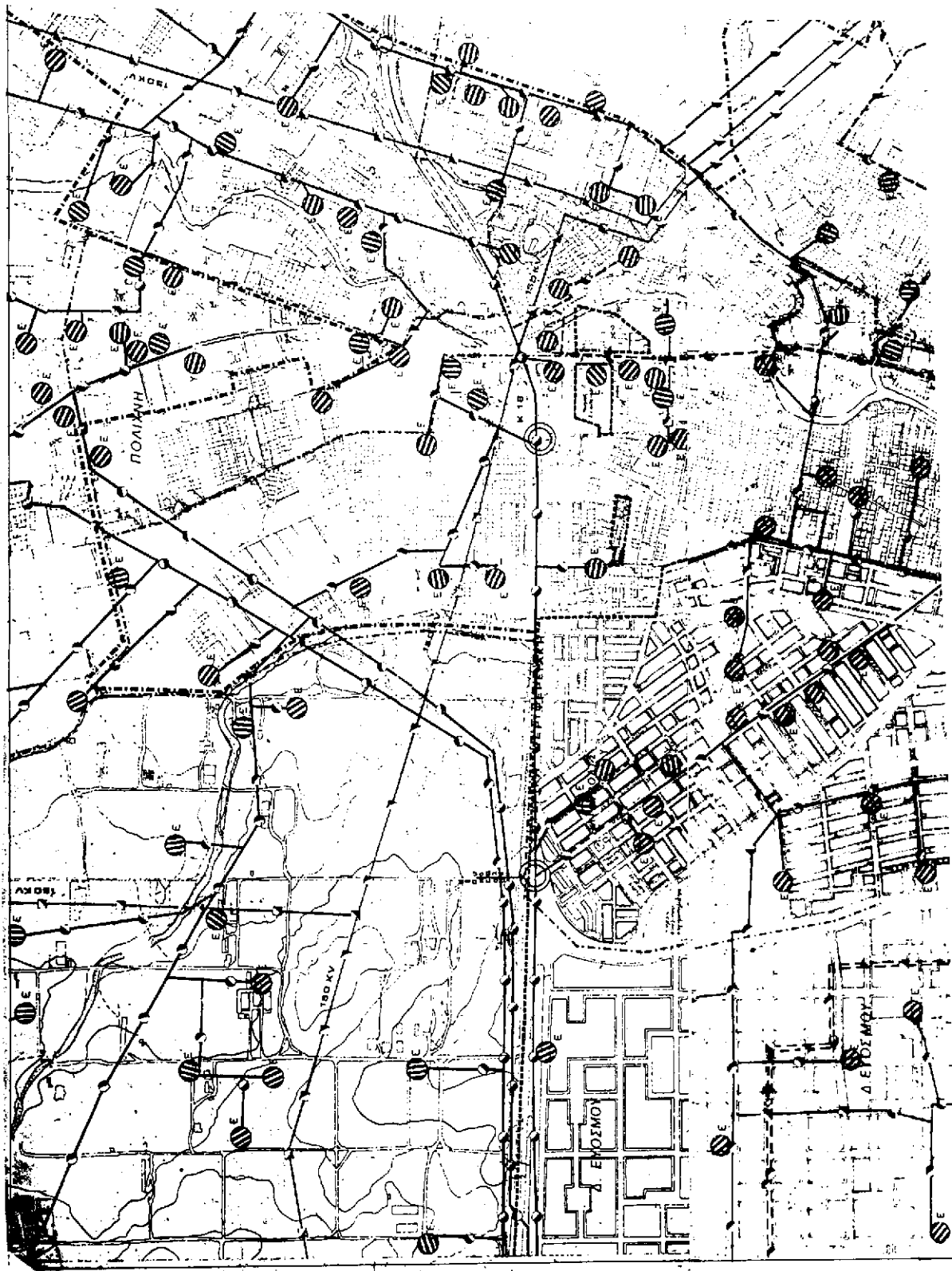

ΔΗΜΟΣ ΠΟΛΙΧΝΗΣ

ΥΠΟΜΗΜΑ

- Όρια Δήμου και Κοινότητας
Municipality and Community Limits
- Όρια σχεδίου πόλεως 1987
Town plan 1987 boundaries
- Όρια σχεδίου πόλεως 1991
Town plan boundaries
- Περιοχή ενδεδειγμένη επί μακροχρόνιο σχέδιο
Main area of plan on long-term plan
- Περιοχή μέγιστου όριου
Main underground circuit
- Υποσταθμίες Δ.Ε.Η
Secondary stations of Δ.Ε.Η
- Ενδεδειγμένα
E - Ενδεδειγμένα
Y - Υπόγειο
- Εργοστάσιο μετατροπής ενέργειας
Transformation station
- Εργοστάσιο ζεστού νερού
Heating station
- Εργοστάσιο παραγωγής ηλεκτρικής ενέργειας
Solar energy producing system
- Εργοστάσιο παραγωγής ενέργειας (πυρηνικό ή υδροηλεκτρικό)
Energy level stations of gas burners (gas or L.P.G.)
- Υπόγειοι αγωγές αερίου υαλίου (πυρηνικό ή υδροηλεκτρικό)
Underground pipeline of gas burners (gas or L.P.G.)
- Υποσταθμίες αερίου υαλίου
Stations of gas burners distribution
- Γενικές εγκαταστάσεις αερίου υαλίου
General installations of gas burners
- Επίγειο δίκτυο τηλεθέρμανσης
Ground level circuit of hot heating
- Επίγειο δίκτυο ζεστού νερού
Ground level circuit of hot water
- Υπόγειο δίκτυο τηλεθέρμανσης
Underground circuit of hot heating
- Υπόγειο δίκτυο ζεστού νερού
Underground circuit of hot water
- Θερμοστατικός σταθμός τηλεθέρμανσης
Thermometric hot heating station
- Θερμοστατικός σταθμός ζεστού νερού
Thermometric hot water station
- Γεωθερμικός σταθμός τηλεθέρμανσης
Geothermic hot heating station
- Γεωθερμικός σταθμός ζεστού νερού
Geothermic hot water station
- Μικτός σταθμός τηλεθέρμανσης
Solar hot heating station
- Μικτός σταθμός ζεστού νερού
Solar hot water station
- Κουζίνα κλιματισμένη
Kitchen room

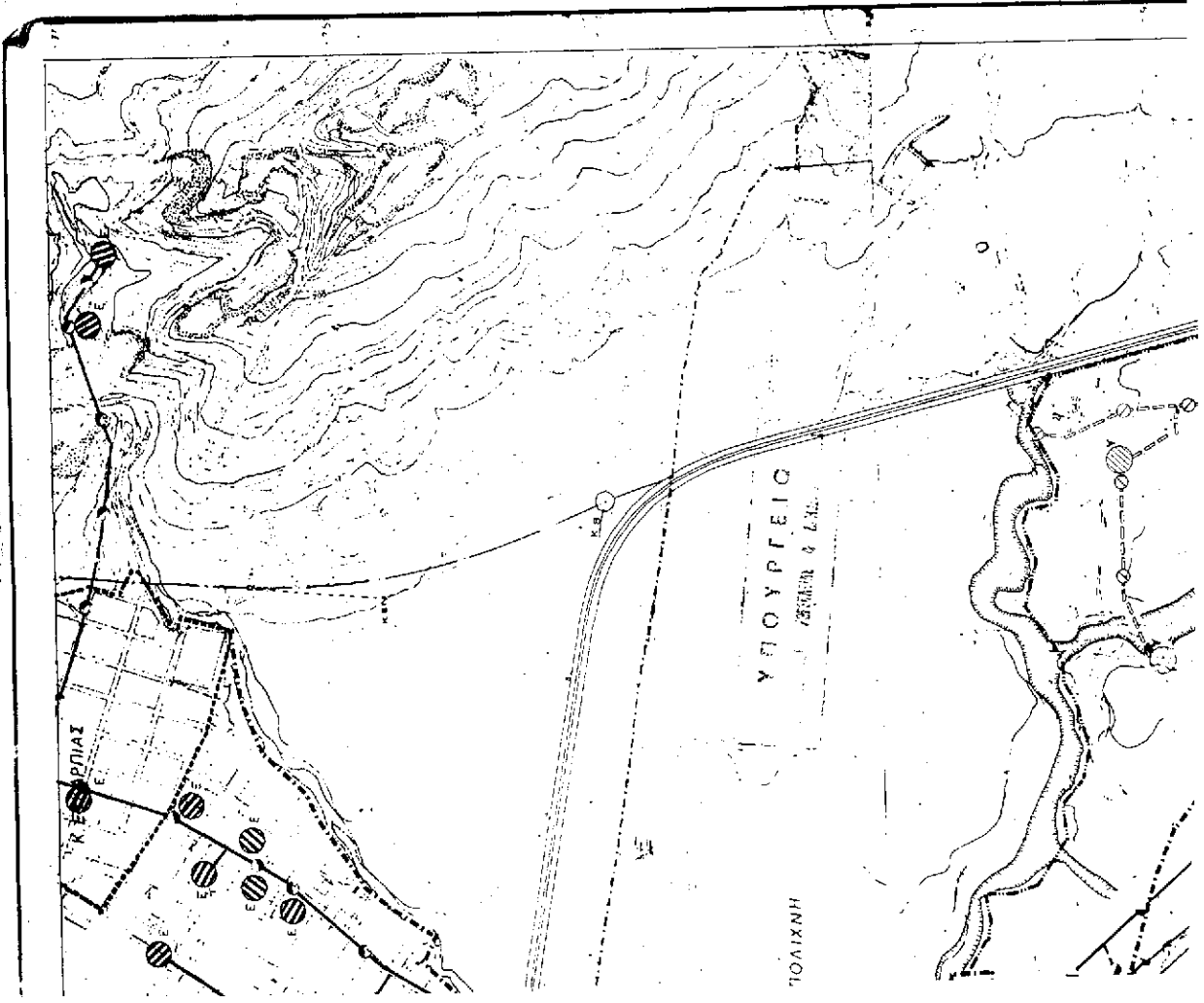

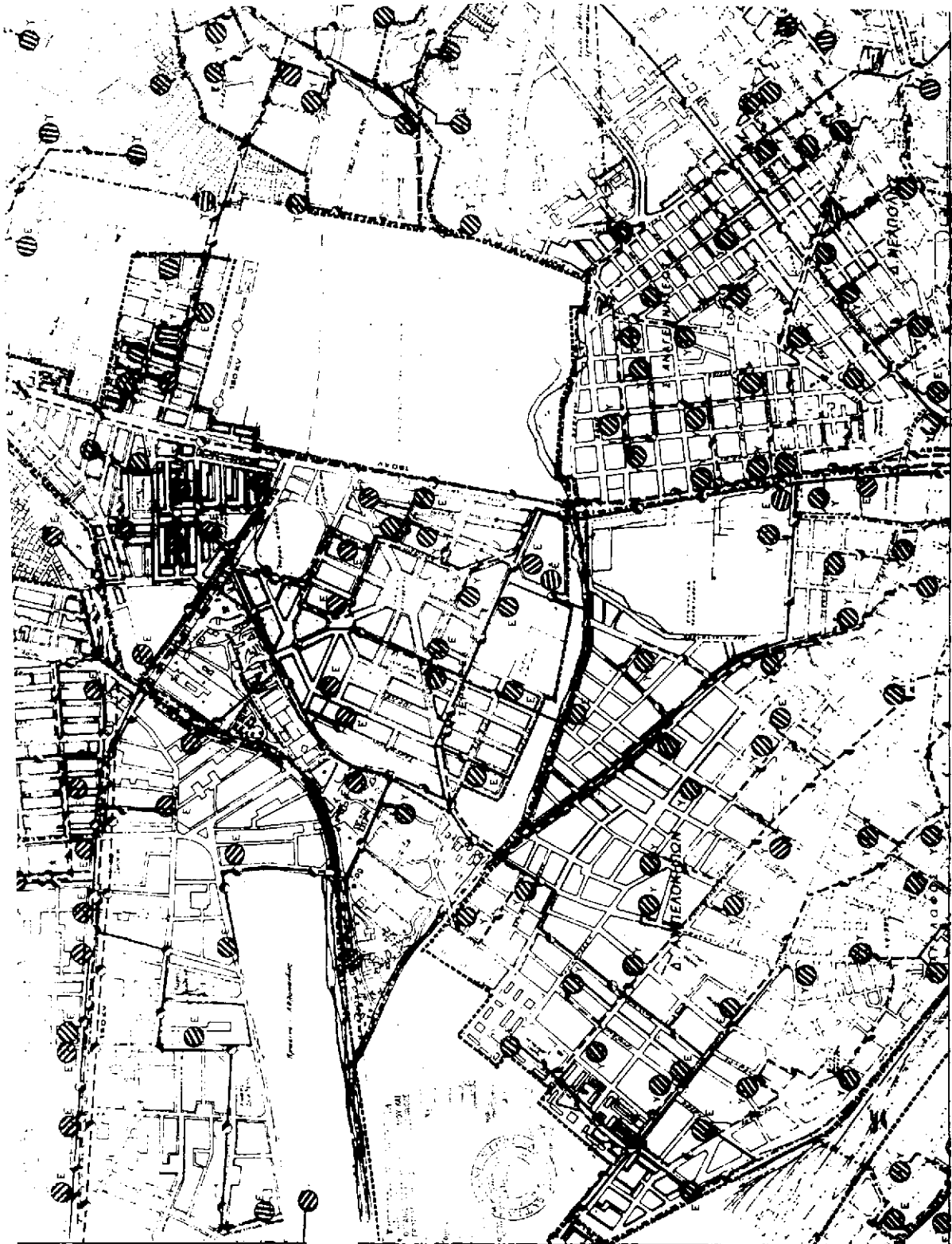

ΥΠΟΥΡΓΕΙΟ
ΠΕΡΙΒΑΛΛΟΝΤΟΣ ΧΡΩΜΑΤΟΣ ΚΑΙ ΕΝΕΡΓΕΙΑΣ
ΥΠΟΥΡΓΟΣ: Κ. ΚΑΡΑΜΑΝΩΛΗΣ
ΓΕΝ. ΔΙΕΥΘΥΝΤΗΣ: Γ. ΠΑΠΑΝΔΡΕΟΥ
ΔΙΕΥΘΥΝΤΗΣ ΤΕΧΝΙΚΩΝ ΥΠΟΔΟΜΩΝ ΕΡΕΥΝΑΣ ΚΑΙ ΠΡΟΒΛΕΨΕΩΣ: Γ. ΠΑΠΑΝΔΡΕΟΥ
ΑΔΕΛΦΟΤΗΤΑ 25 Δεκεμβρίου 1993
ΑΠΟΦΑΣΙΣ: ΑΠΟΦ. 10

Αρ. Φ. 261/93
57.10

ΤΡΟΠΟΠΟΙΗΣΗ ΓΕΝΙΚΟΥ ΠΟΛΕΟΔΟΜΙΚΟΥ ΣΧΕΔΙΟΥ
ΔΗΜΟΥ ΠΟΛΙΧΝΗΣ

ΦΟΡΕΑΣ: ΔΗΜΟΣ ΠΟΛΙΧΝΗΣ ΕΠΙΧΡΗΜΑΤΑ: ΟΡΓΑΝΙΣΜΟΣ ΒΕΣΣΑΛΟΝΙΚΗΣ

ΕΘΝΙΚΟ ΓΕΩΓΡΑΦΙΚΟ ΙΝΣΤΙΤΟΥΤΟ
ΑΝΩΤΑΤΟ ΣΧΟΛΕΙΟ ΓΕΩΓΡΑΦΙΑΣ
Αθήνα

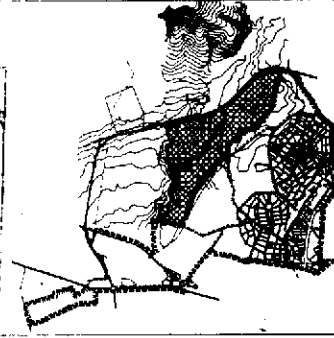

ΟΜΑΔΑ ΜΕΛΕΤΗΣ
ΜΕΛΕΤΗΤΕΣ
ΠΑΝΑΓΙΩΤΗΣ ΑΛΕΞΑΝΔΡΟΥ
Αρχ. Μητ. Χρηματοπ. Πολυτεχνείο
ΕΠΙΣΤΗΜΟΝΙΚΟΙ
ΒΕΝΙΖΟΣ ΑΜΑΝ
Αρχ. Μητ. Πολυτεχνείο

ΔΕΥΤΕΡΟΝΟΜΙΑ ΥΠΗΡΕΣΙΑ
ΤΕΧΝΙΚΗ ΥΠΗΡΕΣΙΑ ΔΗΜΟΥ ΠΟΛΙΧΝΗΣ
ΠΡΟΕΔΡΟΣ: ΑΝ. ΑΝΔΡΕΟΠΟΥΛΟΣ
Πολυτεχνείο Βελγίου
ΜΗΧΑΝΙΚΗ: ΔΙΔΡ. ΚΑΡΑΥΑΝΟΠΟΥΛΟΥ
Αρχιτεκτονική Μηχανική

ΧΑΡΤΗΣ Π-2.6.2.	ΤΕΧΝΙΚΗ ΥΠΟΔΟΜΗ ΕΡΕΥΝΑΚΟ ΣΥΣΤΗΜΑ (αποφάσεις)
ΚΑΛΩΣΙΑ: 15.000	ΔΗΜΟΣ ΠΟΛΙΧΝΗΣ
ΗΜΕΡΟΜΗΝΙΑ: ΔΕΚΕΜΒΡΙΟΣ 1993	ΝΟΜΟΣ ΒΕΣΣΑΛΟΝΙΚΗΣ

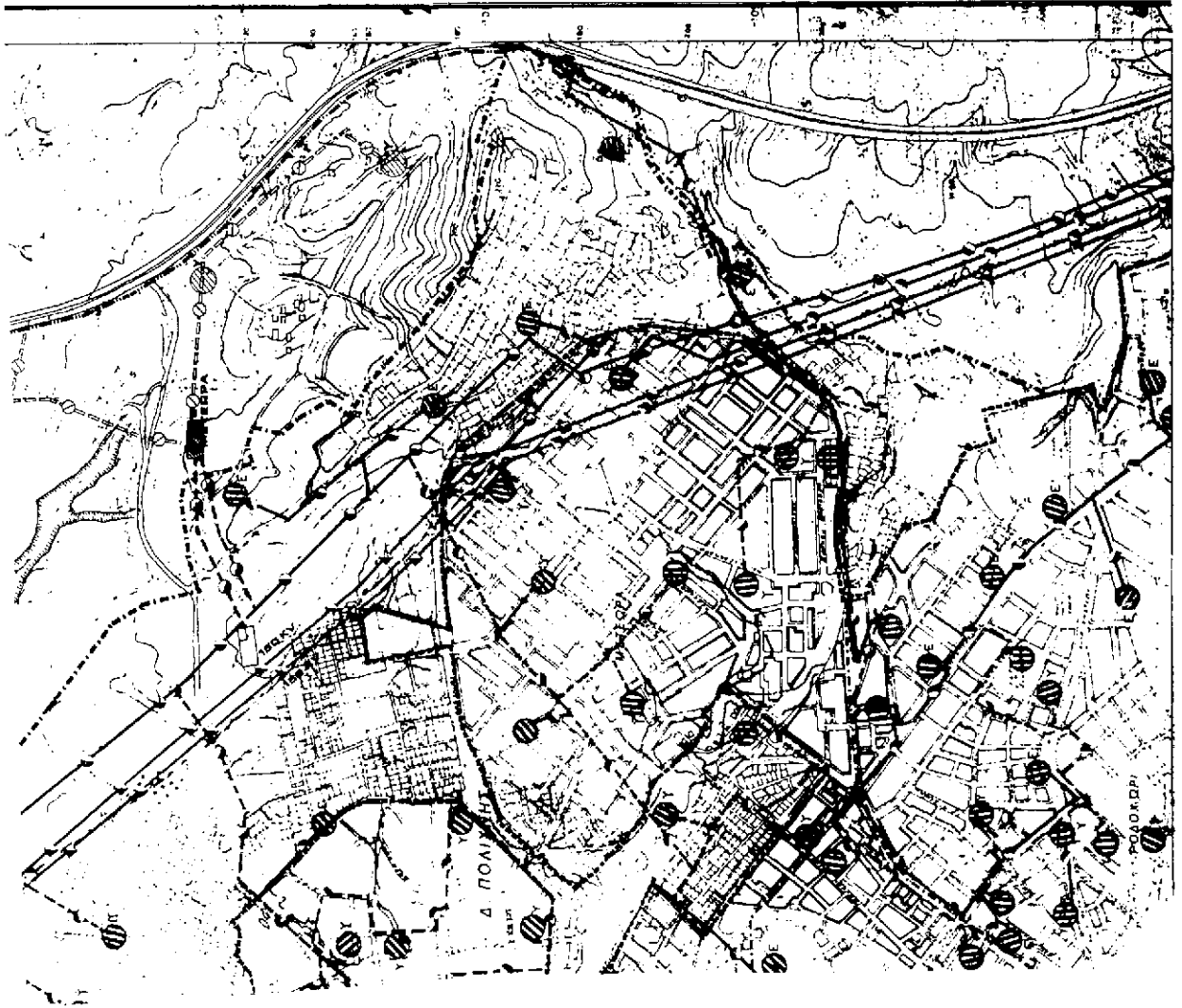

ΔΗΜΟΣ ΠΟΛΙΧΝΗΣ

ΥΠΟΜΝΗΜΑ

- Όριο Δήμου και Κοινότητας
Municipality and Community Limits
- Όριο εκτάσεων από Μ.Π.Α. ή/και, ημερομηνία
Township boundaries
- Όριο εκτάσεων από Μ.Π.Α. 1987
Township boundaries 1987
- Όριο εκτάσεων από Μ.Π.Α. 1982
Township boundaries 1982
- Όριο Πολιτοδικείου Ειρήνης-Γειτονιάς
Peace and Neighbourhood Boundary
- 155 Μικρά οικόπεδα (από την κατάληξη του 1982)
Small lots (from 1982)
- Κατοικία κατοικητικό ήμισυ
Single houses
- Επίσημο κέντρο προάσπισης (από την κατάληξη του 1982)
Official center of suburb - neighbourhood
- Εκτάσεις οικόπεδων, κήπων
Town lots and gardens
- Αρτοποιία
Bakery area
- Μεγάλο κέντρο προάσπισης (από την κατάληξη του 1982)
Large suburb center (from 1982)
- Εκτάσεις
Vacant land
- Παράσηφοι
Parks
- Αρτοποιία
Bakery
- Πολιτιστικό Αποθετήριο
Cultural Library
- Αρτοποιία - Εκτάσεις οικόπεδων
Bakery - Open lots
- Τουριστικά - Αρτοποιία
Tourism - Bakery
- Κατοικία οικόπεδων
Single lots
- Επίσημο κέντρο προάσπισης
Official center of suburb
- Υπολείμματα οικόπεδων
Remnants of lots
- Εκτάσεις οικόπεδων
Vacant lots
- Αρτοποιία
Bakery
- Εκτάσεις οικόπεδων
Vacant lots
- Αρτοποιία οικόπεδων
Bakery lots
- Όριο (όπου υπάρχει) οικόπεδων
Other social lots
- Όριο (όπου υπάρχει) οικόπεδων
Lots in former residential areas
- Όριο (όπου υπάρχει) οικόπεδων
Socially owned lots for various uses
- Όριο (όπου υπάρχει) οικόπεδων
Socially owned lots
- Όριο (όπου υπάρχει) οικόπεδων
Remnants of lots
- Όριο (όπου υπάρχει) οικόπεδων
Remnants of lots
- Όριο (όπου υπάρχει) οικόπεδων
Remnants of lots
- Όριο (όπου υπάρχει) οικόπεδων
Remnants of lots
- Όριο (όπου υπάρχει) οικόπεδων
Remnants of lots

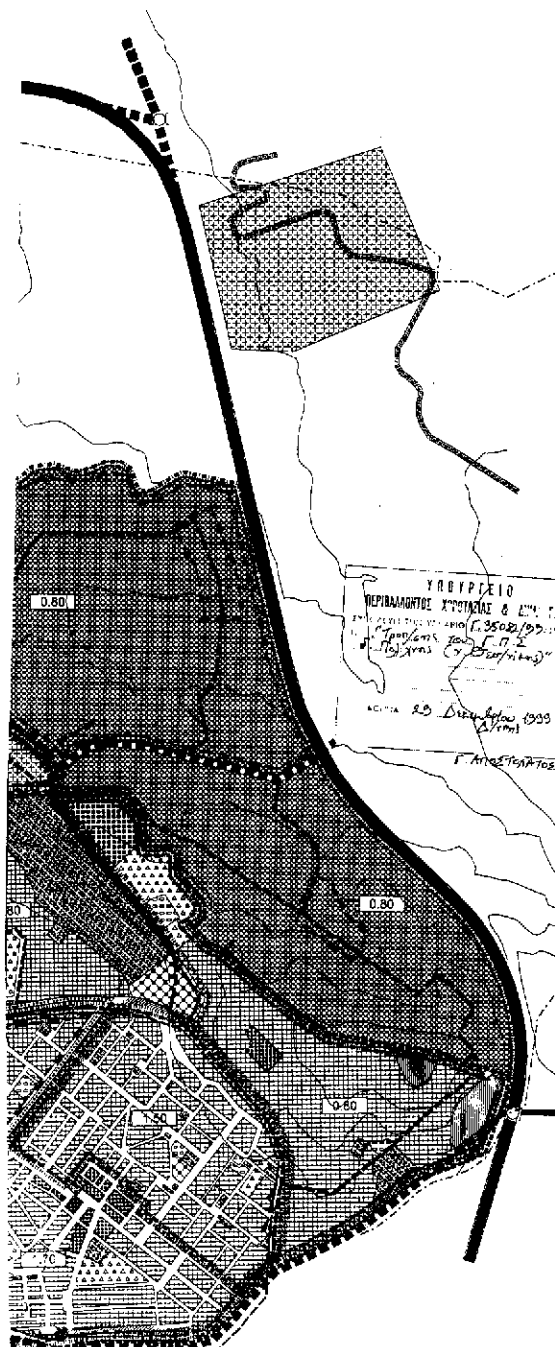

ΥΠΟΥΡΓΕΙΟ
ΠΕΡΙΦΕΡΕΙΑΣ ΧΡΗΣΕΩΣ & ΕΠΙΧΕΙΡΗΣΗΣ
ΥΠΟΥΡΓΕΙΟ
ΠΕΡΙΦΕΡΕΙΑΣ ΧΡΗΣΕΩΣ & ΕΠΙΧΕΙΡΗΣΗΣ
Αρ. Φ. 261/30
ΣΥ 10

ΤΡΟΠΟΠΟΙΗΣΗ ΓΕΝΙΚΟΥ ΠΟΛΕΟΔΟΜΙΚΟΥ ΣΧΕΔΙΟΥ ΔΗΜΟΥ ΠΟΛΙΧΝΗΣ

ΦΟΡΕΑΣ: ΔΗΜΟΣ ΠΟΛΙΧΝΗΣ ΕΠΟΠΤΕΙΑ: ΟΡΓΑΝΙΣΜΟΣ ΘΕΣΣΑΛΟΝΙΚΗΣ

ΟΜΑΔΑ ΜΕΛΕΤΗΣ

ΜΕΛΕΤΗΤΕΣ
ΠΑΝΑΚΟΥ ΑΘΩΝΑ
ΑΡΧ. Μ.Π.Α. Χρηστής Παπαδόπουλος

ΕΙΣ. ΣΥΜΒΟΥΛΟΣ
ΜΕΡΜΕΣ ΔΙΕΜΝ.
ΑΡΧ. Μ.Π.Α. Χρηστής Παπαδόπουλος

ΔΙΕΥΘΥΝΟΥΣΑ ΥΠΗΡΕΣΙΑ

ΤΕΧΝΙΚΗ ΥΠΗΡΕΣΙΑ ΔΗΜΟΥ ΠΟΛΙΧΝΗΣ
ΠΡΟΤΥΠΟΙ ΚΑΙ ΔΙΑΧΕΙΡΙΣΤΕΣ
Ταχ. Διεύθυνση
ΕΠΙΜΕΛΗ: ΑΝΤ. ΚΑΡΑΓΙΩΣΣΙΔΟΥ
Αρχιτέκτων Μηχανικός

ΧΑΡΤΗΣ Π-1.11. ΓΕΝΙΚΟ ΠΟΛΕΟΔΟΜΙΚΟ ΣΧΕΔΙΟ

ΚΑΙΜΑΚΑ : 1:5.000 ΔΗΜΟΣ ΠΟΛΙΧΝΗΣ

ΗΜΕΡΟΜΗΝΙΑ : ΔΕΚΕΜΒΡΙΟΣ 1997 ΝΟΜΟΣ ΘΕΣΣΑΛΟΝΙΚΗΣ

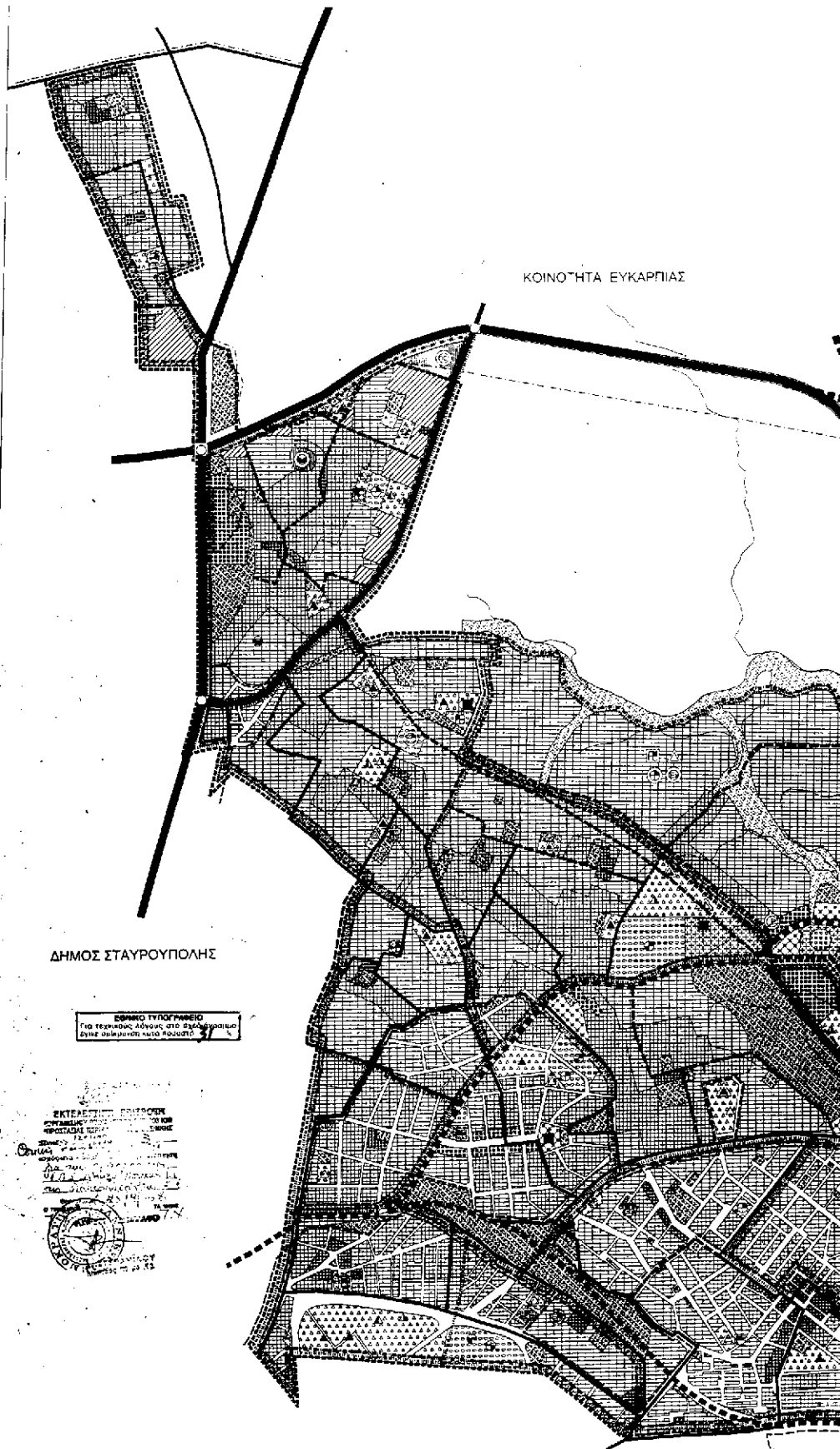

ΔΗΜΟΣ ΠΟΛΙΧΝΗΣ

ΥΠΟΜΗΝΙΑ

- Οριο Δήμου επί Κοινοτήτων
Municipality and Community Lines
- Οριο επί κοινότητας οριζώντων κοινότητων
Township boundaries
- Οριο περιφερειακού οριζώντων κοινότητας (1987)
Township boundaries 1987
- Οριο περιφερειακού οριζώντων κοινότητας (1992)
Township boundaries 1992
- Οριο Επαρχίας
District line
- Οριο Ποδοκώστας Ενότητας-Γειτονιάς
Parish Line - Neighborhood Boundary
- Αρτηρία Κέντρο
Main Road
- Γενική Κωμόλη
Main Residential area
- Κωμόλη Διασποράς κέντρο
Center of village
- Τοπικό κέντρο οριζώντων κοινότητας
Local center of parish neighborhood
- Παλαιό κέντρο
Old center
- Με κωμόλη (δεντροφυλάκιο-επιχειρησιακή κωμόλη)
village locality
- Προστασία κωμόλη
Protection of village locality
- Άσφαλτο - Ελεύθερο χώρο
Open area/Open space
- Επιπέδωση
A.A.A.A.
- Υποσταθμός
station
- Δημοτικό
Primary
- Γυμνάσιο
Junior secondary
- Λύκειο
Senior secondary
- Μεταρρυθμισμένο κέντρο
Post-urban educational center
- Μέση επαγγελματική σχολή
Vocational technical training school
- Παιδικός
Nursery
- Παιδικός σταθμός
Nursery day-care
- Αρτηρία Κέντρο
Main Road
- Κέντρο Υγείας
Health Centre
- Γενικό Νοσοκομείο
General hospital
- Κέντρο Νοσοκομείο
Special hospital
- Γυμναστήριο
Gymnasium
- Πολυτεχνείο
Polytechnic
- Πολυτεχνείο
Polytechnic
- Γυμναστήριο
Gymnasium for the aged
- Αρτηρία Κέντρο
Main Road
- ΚΑΔΕΠ
Centers for elderly persons
- Οργανωμένη
Organized system
- Αθλητικό κέντρο
Sports center
- Γυμναστήριο
Gymnasium
- Καλαθοσφαίριση
Basketball court
- Στάδιο
Stadium
- Γυμναστήριο
Gymnasium
- Καλαθοσφαίριση
Basketball court
- Στάδιο
Stadium
- Γυμναστήριο
Gymnasium
- Καλαθοσφαίριση
Basketball court
- Τεχνολογικό-Αθλητικό
Τεχνολογικό κέντρο
Technical center
- Στάδιο
Stadium
- Κόπος Στάδιο
Park - Sports
- Υποσταθμός οριζώντων κοινότητας
Parish
- Στάδιο
Stadium
- Γυμναστήριο
Gymnasium
- Καλαθοσφαίριση
Basketball court
- Υποσταθμός ΔΕΗ
Transformer station
- Ευρωπαϊκό δίκτυο
European network
- Καλαθοσφαίριση
Basketball
- Αρτηρία
Main Road
- Στάδιο
Stadium
- Ευρωπαϊκό δίκτυο
European network
- Στάδιο
Stadium
- Καλαθοσφαίριση
Basketball
- Υποσταθμός ΔΕΗ
Transformer station
- Ευρωπαϊκό δίκτυο
European network
- Καλαθοσφαίριση
Basketball
- Αρτηρία
Main Road

ΥΠΟΥΡΓΕΙΟ
ΕΡΕΥΝΑΣ ΚΑΙ ΤΕΧΝΟΛΟΓΙΑΣ

ΥΠΟΥΡΓΕΙΟ
ΠΕΡΙΒΑΛΛΟΝΤΟΣ ΧΩΡΟΤΑΞΙΑΣ & ΚΑΤΑΣΤΡΟΦΩΝ
ΥΠΟΥΡΓΕΙΟ
ΠΡΟΣΤΑΣΙΑΣ ΚΑΙ ΑΣΦΑΛΕΙΑΣ ΤΗΣ ΠΟΛΙΤΕΙΑΣ
29 Δεκεμβρίου 1997
Τ. ΑΡΧΙΤΕΚΤΟΝΙΚΗ

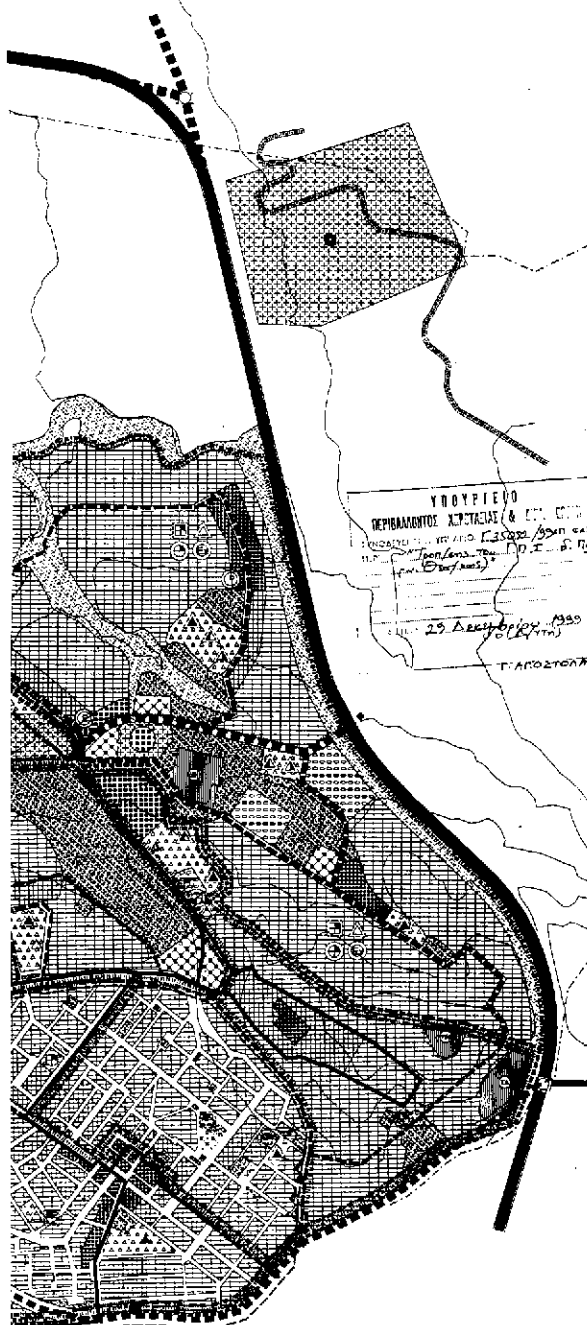

Αρ. Φ 261/99
6X-10

ΤΡΟΠΟΠΟΙΗΣΗ ΓΕΝΙΚΟΥ ΠΟΛΕΟΔΟΜΙΚΟΥ ΣΧΕΔΙΟΥ ΔΗΜΟΥ ΠΟΛΙΧΝΗΣ

ΦΟΡΕΑΣ : ΔΗΜΟΣ ΠΟΛΙΧΝΗΣ ΕΠΙΤΡΟΠΕΙΑ : ΟΡΓΑΝΙΣΜΟΣ ΘΕΣΣΑΛΟΝΙΚΗΣ

ΟΜΑΔΑ ΜΕΛΕΤΗΣ

ΜΕΛΕΤΗΤΕΣ
ΓΕΩΡΓΙΟΣ ΔΑΜΙΑ
Αρχ. ΗΡΩ, Αρχιτέκτονας-Πολιτικός

ΕΙΔ. ΣΥΜΒΟΥΧΟΣ
ΑΡΧΙΤΕΚΤΟΝΙΚΗΣ
Αρχ. ΗΡΩ-Πολιτικός

ΔΕΥΘΥΝΟΥΣΑ ΥΠΗΡΕΣΙΑ

ΤΕΧΝΙΚΗ ΥΠΗΡΕΣΙΑ ΔΗΜΟΥ ΠΟΛΙΧΝΗΣ
ΠΡΟΤΥΠΟΝ ΑΕ ΑΝΑΜΑΤΟΡΓΩΝ
Πολιτικός Μηχανικός

ΕΠΙΜΕΛΗΤΗΣ : ΚΑΡ. ΚΑΡΥΤΣΙΔΑΚΗ
Αρχιτέκτονας Μηχανικός

ΧΑΡΤΗΣ Π-1.3.2	ΧΡΗΣΕΙΣ ΓΗΣ
ΚΛΙΜΑΚΑ : 1:5.000	ΔΗΜΟΣ ΠΟΛΙΧΝΗΣ
ΗΜΕΡΟΜΗΝΙΑ : ΔΕΚΕΜΒΡΙΟΣ 1997	ΝΟΜΟΣ ΘΕΣΣΑΛΟΝΙΚΗΣ

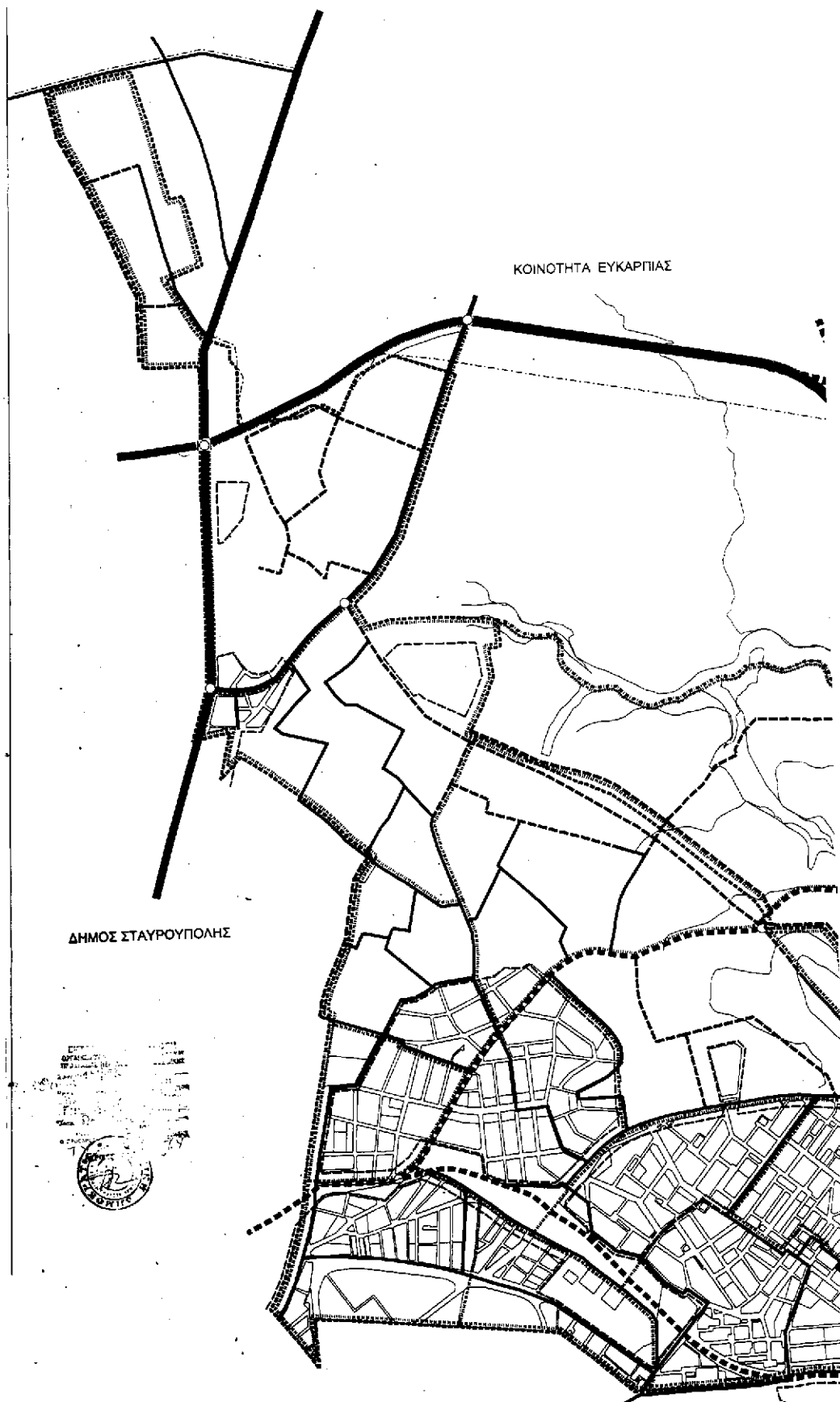

ΔΗΜΟΣ ΠΟΛΙΧΝΗΣ

ΥΠΟΜΝΗΜΑ

- Οριο δήμου κα. Κοινότητας
Municipality and Community limits
- Οριο επικρατοεικ. οχυρώσεως (αυτοκράτορας)
Imperial boundaries
- Οριο επικρατοεικ. οχυρώσεως (πύργος 1867)
Triangular boundaries 1867
- Οριο επικρατοεικ. οχυρώσεως (πύργος 1902)
Triangular boundaries 1902
- Οριο Πρωτοδικείου Ενδοκρατορικής
Narrow Line - Imperial boundary

- Επιχώριον Λεωφόρος
Mainway
- Αγορά
Market Street
- Συλλογιστήριον
Collective Street
- Οδοί και οδοί
streets
- Απορροητική οδός
Drainage Street
- Επιχώριον - Κτίρια
Street - House
- Επιχώριον - Κτίρια
Street - House
- Υπεράνω Χωριού
Upper Village

ΥΠΟΥΡΓΕΙΟ

ΠΡΟΓΡΑΜΜΑ ΔΕΛΤΑΙΩΣ & ΑΣΦΑΛΕΙΑΣ

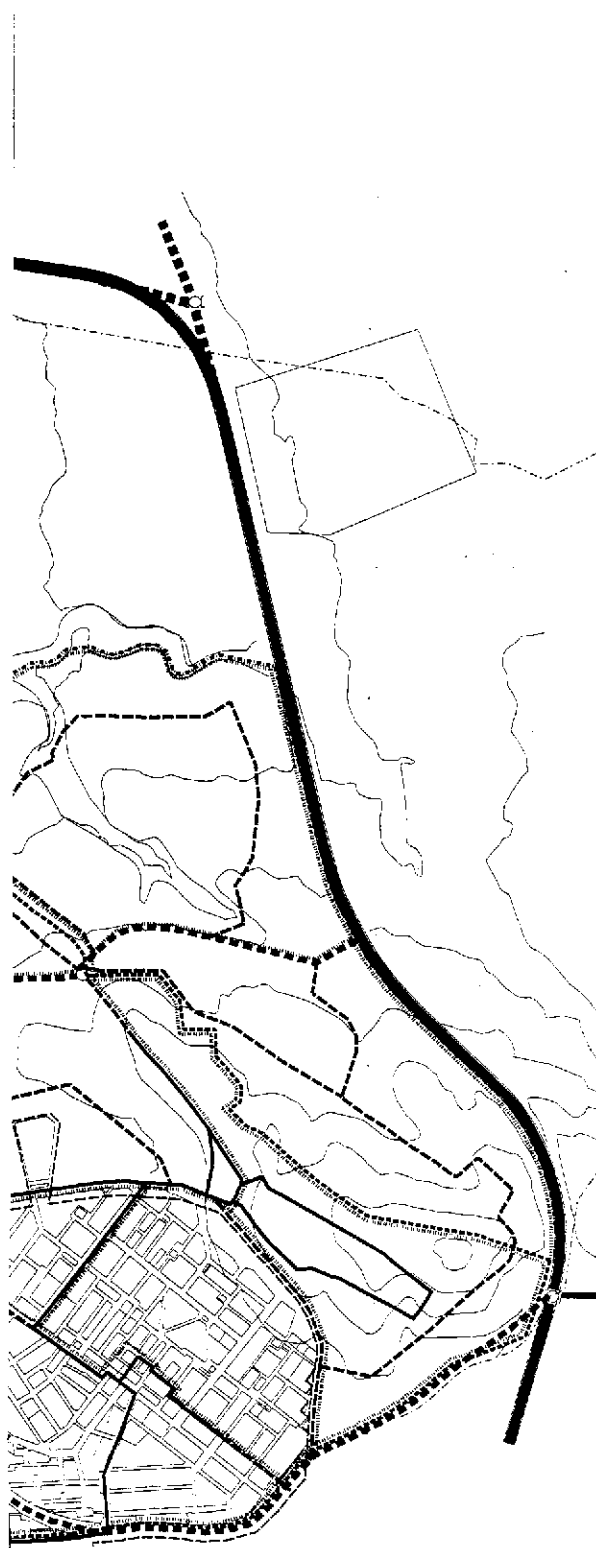

ΥΠΟΥΡΓΕΙΟ
ΠΡΟΓΡΑΜΜΑ ΔΕΛΤΑΙΩΣ & ΑΣΦΑΛΕΙΑΣ
ΠΡΟΣΧΕΔΙΟ ΓΕΝΙΚΟΥ ΠΟΛΕΟΔΟΜΙΚΟΥ ΣΧΕΔΙΟΥ
ΤΗΣ ΠΟΛΕΩΣ ΤΗΣ ΠΟΛΙΧΝΗΣ
Από: Γ. Π. Ζ. Π. Ζ.
Α. Π. Ζ. Π. Ζ.
23 Δεκεμβρίου 1959
Α. Π. Ζ. Π. Ζ.

ΕΘΝΙΚΟ ΓΕΩΓΡΑΦΙΚΟ
ΓΕΝΙΚΟ ΚΑΤΑΣΤΑΣΙΑΣ ΚΑΙ ΟΡΓΑΝΙΣΜΟΣ
ΤΗΣ ΔΕΛΤΑΙΩΣ ΚΑΙ ΑΣΦΑΛΕΙΑΣ

Αρ. Φ. 264/53
9X.10

ΤΡΟΠΟΠΟΙΗΣΗ ΓΕΝΙΚΟΥ ΠΟΛΕΟΔΟΜΙΚΟΥ ΣΧΕΔΙΟΥ ΔΗΜΟΥ ΠΟΛΙΧΝΗΣ

ΦΟΡΕΑΣ : ΔΗΜΟΣ ΠΟΛΙΧΝΗΣ ΕΠΟΠΤΕΙΑ : ΟΡΓΑΝΙΣΜΟΣ ΒΕΣΣΑΛΟΝΙΚΗΣ

	<p>ΟΜΑΔΑ ΜΕΛΕΤΗΣ</p> <p>ΜΕΛΗΤΗΤΕΣ ΓΕΩΜΗΧΑΝΙΚΟΙ Από: Γ. Π. Ζ. Π. Ζ. Α. Π. Ζ. Π. Ζ.</p> <p>ΕΙΣ. ΣΥΜΒΟΥΛΟΣ ΟΡΓΑΝΟΣ ΚΑΤΑΣΤΑΣΙΑΣ Από: Γ. Π. Ζ. Π. Ζ.</p>
	<p>ΔΙΕΥΘΥΝΟΥΣΑ ΥΠΗΡΕΣΙΑ</p> <p>ΤΕΧΝΙΚΗ ΥΠΗΡΕΣΙΑ ΔΗΜΟΥ ΠΟΛΙΧΝΗΣ ΠΡΟΓΡΑΜΜΑ ΔΕΛΤΑΙΩΣ ΚΑΙ ΑΣΦΑΛΕΙΑΣ Τεχνική Υπηρεσία ΕΠΙΜΕΛΗΤΗΣ Από: Γ. Π. Ζ. Π. Ζ.</p>

ΧΑΡΤΗΣ
Π-2.12

ΜΕΤΑΦΟΡΙΚΗ ΥΠΟΔΟΜΗ
(οικόσιμος)

ΚΑΙΜΑΚΑ : 15.000

ΔΗΜΟΣ ΠΟΛΙΧΝΗΣ

ΑΘΗΝΑ 23 ΔΕΚΕΜΒΡΙΟΥ 1959 ΝΟΜΟΣ ΒΕΣΣΑΛΟΝΙΚΗΣ

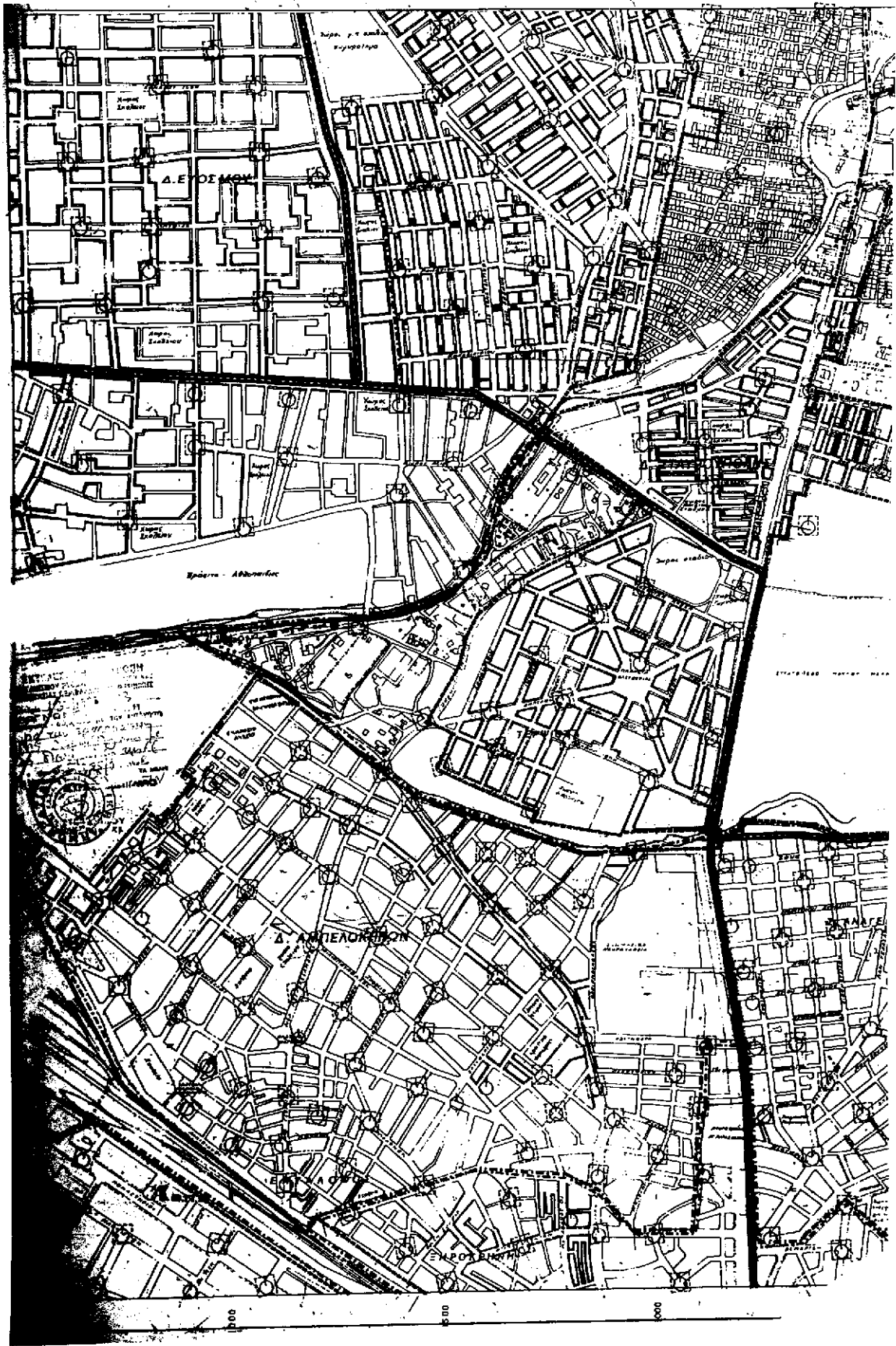

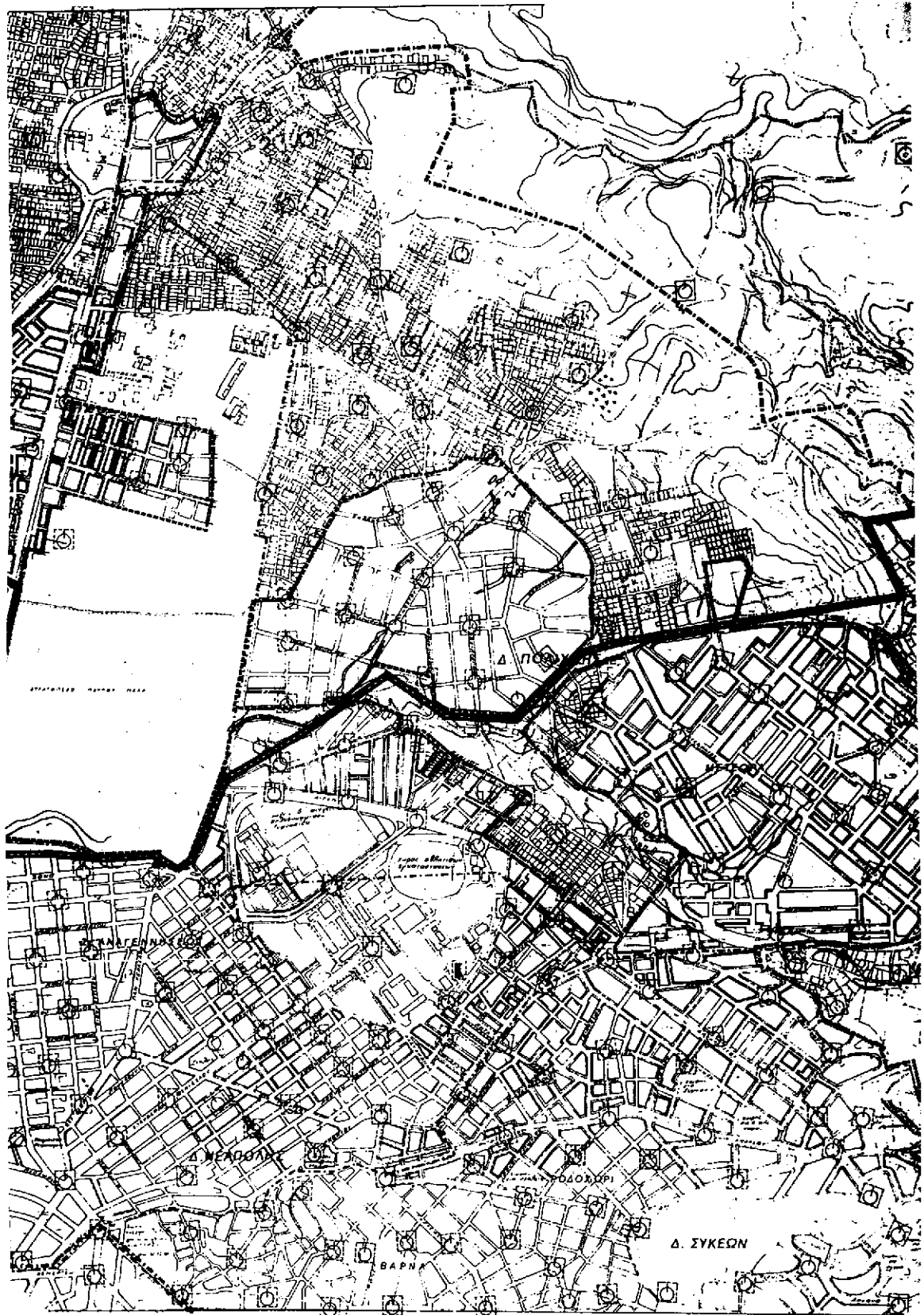

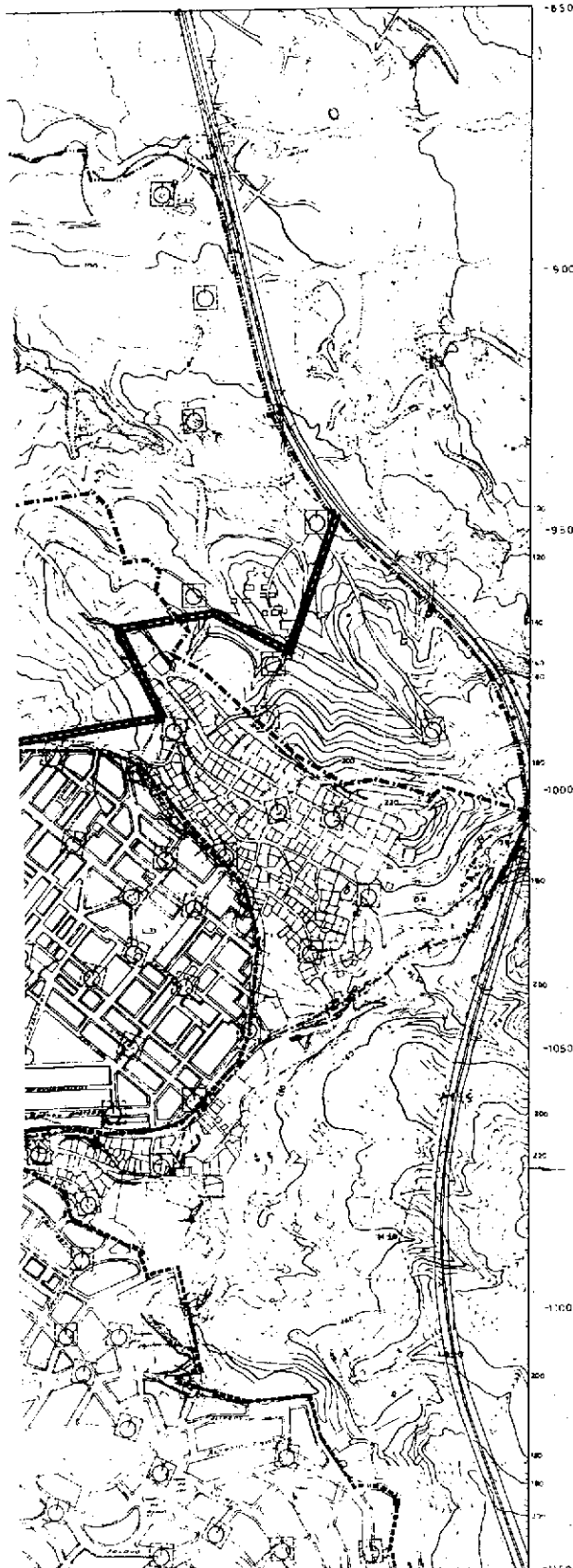

ΔΗΜΟΣ ΠΟΛΙΧΝΗΣ

- ΥΠΟΜΝΗΜΑ**
- Ορια Δήμου και Κοινοτήτων
Municipality and Community Lines
 - Ορια επίσημων σχεδίων πόλεως-κρήνης
Township boundaries
 - Ορια εκτεταμένου σχεδίου πόλεως 1987
Township boundaries 1987
 - Προσβεβλημένο σχέδιο
Pre-announced
 - Σημεία υδροφόρων οριζώντων
Water-table points for the
 - Ορια προτεινόμενων προσβεβλημένων σχεδίων
Pre-announced areas

ΥΠΟΥΡΓΕΙΟ
ΠΕΡΙΒΑΛΛΟΝΤΟΣ, ΧΩΡΟΤΑΞΙΑΣ & ΚΑΤΑΣΤΡΟΦΩΝ

ΕΘΝΙΚΟ ΤΥΠΟΓΡΑΦΕΙΟ
10, ΓΕΝΙΚΗΣ ΔΙΟΙΚΗΣΗΣ ΟΤΕ ΣΥΣΤΗΜΑΤΩΝ
11527 ΑΘΗΝΑ, ΤΗΛ. 374 9200

ΥΠΟΥΡΓΕΙΟ
ΠΕΡΙΒΑΛΛΟΝΤΟΣ, ΧΩΡΟΤΑΞΙΑΣ & ΚΑΤΑΣΤΡΟΦΩΝ
ΠΡΟΣ ΤΟΝ ΓΕΝΙΚΟ ΓΡΑΜΜΑΤΕΑ Δ.Π.Χ.
Π.Π.Χ. 35082/89 ΣΑΠ
Π.Π.Χ. 35082/89 ΣΑΠ
Δ. Πολίχνης (ν. Θεσσαλονίκης)

ΑΠΛ. 29 Δεκεμβρίου 1997
Γ. ΑΒΑΣΤΟΛΑΡΟΣ

Αρ. Φ. 261/35
21.10

ΤΡΟΠΟΠΟΙΗΣΗ ΓΕΝΙΚΟΥ ΠΟΛΕΟΔΟΜΙΚΟΥ ΣΧΕΔΙΟΥ ΔΗΜΟΥ ΠΟΛΙΧΝΗΣ

ΦΟΡΕΑΣ : ΔΗΜΟΣ ΠΟΛΙΧΝΗΣ ΕΠΟΠΤΕΙΑ : ΟΡΓΑΝΙΣΜΟΣ ΘΕΣΣΑΛΟΝΙΚΗΣ



ΟΜΑΔΑ ΜΕΛΕΤΗΣ

ΜΕΛΕΤΗΤΕΣ
ΓΡΑΜΜΑΤΟΥ ΑΘΗΝΑ
Αρχ. Π.Σ. Χαροκόπου-Πολυδάκης
ΕΠΙ. ΣΥΜΒΟΥΛΟΣ
ΓΕΡΜΑΝΟΣ ΒΑΣΙΛΗΣ
Αρχ. Π.Σ. Πολυδάκης

ΔΙΕΥΘΥΝΟΥΣΑ ΥΠΗΡΕΣΙΑ

ΤΕΧΝΙΚΗ ΥΠΗΡΕΣΙΑ ΔΗΜΟΥ ΠΟΛΙΧΝΗΣ
ΠΡΟΤΕΚΝΙΚΟΣ ΑΡΧ. ΑΝΔΡΑΣΣΕΡΓΙΑΝΟΣ
Πολίχνη Μεγανίδα
ΕΠΙΜΕΛΗΤΗΣ : ΣΑΡ. ΚΑΡΑΥΩΣΣΟΠΟΥ
Αρχιτέκτονας Μεγανίδα

ΧΑΡΤΗΣ Π-3.1.2	ΤΕΧΝΙΚΗ ΥΠΟΔΟΜΗ ΠΥΡΟΠΡΟΣΤΑΣΙΑ (οικισμός)
ΚΛΙΜΑΚΑ : 1:5.000	ΔΗΜΟΣ ΠΟΛΙΧΝΗΣ
ΗΜΕΡΟΜΗΝΙΑ : ΔΕΚΕΜΒΡΙΟΣ 1997	ΝΟΜΟΣ ΘΕΣΣΑΛΟΝΙΚΗΣ